SAMYOUNG

(주)삼영기업

SAMYOUNG

Best Partner

SAMYOUNG

Best Partner

(주)삼영기업

SAMYOUNG

www.samyoungco.com

목차

사업분야

발전설비	원자력, 화력, 열병합, 천연가스, 수소연료
송전/변전 배전/토목설비	가공송전, 지중송전, 변전설비, 배전설비,전력구, 압입, Shield TBM, NATM
산업플랜트	제조설비, 석유화학, LNG, 철강, 정유, 자동차 2차전지
하이테크	반도체, 크린룸
철도/교통시설	철도전력, 전차선, 철도신호, 고속도로, 터널, 공항, 항만
신재생에너지/환경	태양광, 풍력, 연료전지, 수소, 바이오, 폐수·폐기물처리
건축/주택	아파트, 주상복합, 호텔, 빌딩, 병원, 백화점, 데이터센터, 연구소
해외	미국, 사우디아리비아, 말레이시아, 이라크, 헝가리, 폴란드, 오만, 요르단, 아랍에미리트, 알제리, 베트남, 인도네시아, 캐나다, 모잠비크

회사소개

회사명 : 주식회사 삼영기업

대표이사 : 금동흠, 이상준

주소 : 06542 서울특별시 서초구 강남대로79길 31(반포동) KD빌딩

연락처 : TEL 02-2023-0400 FAX 02-547-0463

홈페이지 : http://www.samyoungco.com/

E-MAIL : sy@samyoungco.com

설립일 : 1994년 05월 01일

자본금 : 3,700,000,000원

보유면허

- 전기공사업(서울-00264)
- 전문소방시설공사업(서초97-17호)
- 정보통신공사업(제111478호)
- 토목건축공사업(01-0483)
- 산업환경설비공사업(01-0142)
- 345kV지중송전 시공전문회사(송건(송전)-2386)
- 4도체 가공송전선로 건설공사 적격업체(경기본(재)52403-8089)
- 전문설계업2종(서울E-2-483호)
- 소프트웨어사업자(B16-122715)
- 엔지니어링사업자(E-5-132호)
- 신재생에너지 설비 설치전문기업(2008-2813)
- 5대 발전사 정비적격기업(고압케이블)(WITHU20210916723)
- 지반조성 · 포장공사업(서초-10-02-04,서초10-12-01)
- 도장 · 습식 · 방수 · 석공사업(서초-21-03-04)
- 철근 · 콘크리트공사업(서초-10-09-06)
- 구조물해체 · 비계공사업(서초-19-06-08)
- 기계가스설비공사업(서초-18-10-03)

24년도 시공능력평가액

- **전기공사업** 630,338,266천원 – 전국 9위(20,374업체) /서울 6위 (2,207업체)
- **전문소방시설공사업** 87,722,900천원 – 전국 24위(6,512업체) /서울 13위 (1,010업체)
- **정보통신공사업** 12,387,000천원 – 전국 600위(11,336업체) /서울 226위 (2,361업체)
- **토목건축공사업** 139,730,000천원 – 전국 193위(2,956업체)

비전

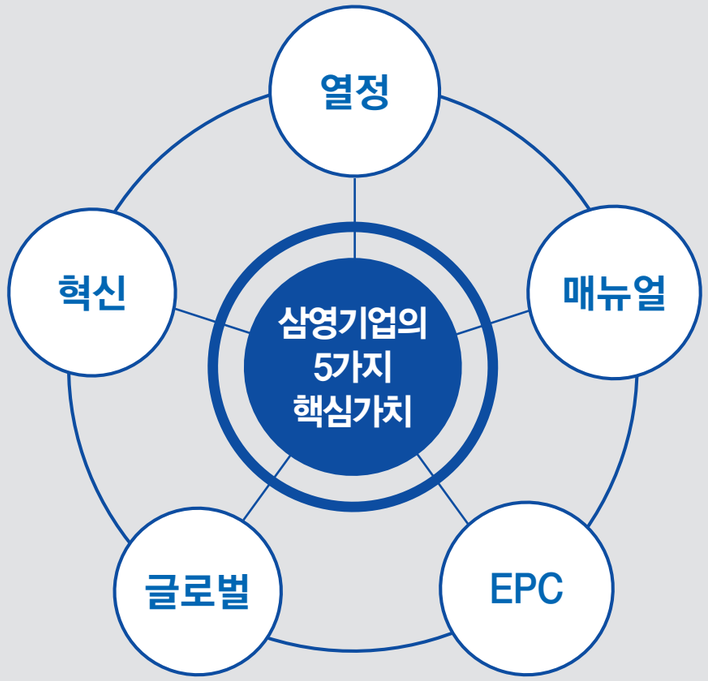

사훈

- 열정
- 혁신
- 성과

경영방침

- 안전관리는 삼영의 생명이다
- 품질관리는 삼영의 기술이다
- 목표실적관리는 삼영의 자산이다

인사말

1994년 사업의 시작을 알린 (주)삼영기업은 경제 발전의 원동력인 전기공사 중 발전, 송 · 변전, 산업플랜트, 석유화학의 선두 주자로 하이테크 및 전기자동차 2차전지, 태양광발전, 풍력발전 등 신재생에너지 산업 분야에서도 선도적인 역할을 하며 국내는 물론 해외 현장으로 그 영역을 확대해 나가고 있습니다.

당사는 업무를 매뉴얼화하여 전문화하는 과정을 거쳐 체계적인 시공시스템, 핵심 기술력을 확보함으로써 Global EPC 분야로 사업영역을 확대하며 세계로 진출하는 전문 기술기업으로 책임 있는 경영을 실천하고 있습니다.

또한 ESG 경영을 통해 환경과 안전에 대한 사회적 책임을 이행하고, 사회 공헌과 상생 협력을 강화하여 국내 및 글로벌 파트너와 긴밀한 협력을 통해 고객 요구에 신속하게 대응하고 있습니다.

창사 30주년 사업 경험을 바탕으로 Global EPC 기업의 제2 도약의 시기를 맞아 전 임직원과 더불어 최고의 열정과 혁신으로 일류 기업이 되기 위하여 한 단계 더 도약할 것이며 신뢰받는 기업이 되기 위해 최선을 다할 것입니다.

감사합니다.

Samyoung Corporation
CEO **Dong Heum Keum**

열정과 혁신으로 함께한 30년

최첨단 기술을 통한 새로운 가치창조

주요연혁

1994.05	(주)삼영기업 설립 / 대표이사 금동흠
1994.06	전기공사업 면허 취득 [서울-00264]
1997.01	소방시설공사업 면허 취득 [서초 97-17호]
2000.07	정보통신공사업 면허 취득 [제111478호]
2001.02	한국전기철도협회 회원사 등록
2002.01	무정전시공업체 등록
2002.11	한국엔지니어링협회 회원사 등록
2005.02	한국철도신호협회 회원사 등록
2007.04	해외건설업 면허 취득 [전기공사업]
2008.02	U.A.E 아부다비 현지지사 설립
2009.06	전문건설업 면허 취득[토공, 철콘, 보링]
2009.11	베트남 현지법인 설립
2010.09	요르단 현지법인 설립
2010.10	사우디아라비아 현지법인 설립
	알제리 현지지사 설립
	캐나다 현지법인 설립 [Alberta]
2013.09	캐나다 현지법인 설립 [Manitoba]
2015.01	토목건축공사업 면허 취득
2015.05	전문설계업 면허 취득
2018.03	말레이시아 현지법인 설립
2018.04	154kV지중송전 시공전문회사 인증 [한국전력]
	헝가리 현지법인 설립
2018.07	기계설비업 면허 취득
2018.09	이라크 현지지사 설립
2019.01	U.A.E 아부다비 현지법인 설립
2019.03	인도네시아 현지지사 설립
2019.08	비계 · 구조물해체공사업 면허 취득
2020.01	폴란드 현지법인 설립
2020.06	미국 현지법인 설립
2020.10	모잠비크 현지지사 설립
2021.04	345kV지중송전 시공전문회사 승급 [한국전력]
2021.09	습식 · 방수공사업 면허 취득
2022.07	산업환경설비공사업 취득
2023.01	이상준 각자대표이사 취임

해외 법인 · 지사 현황

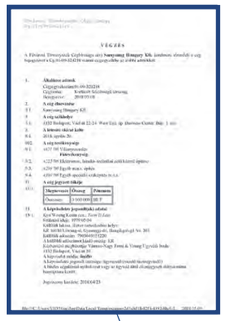
Hungary


Poland


Iraq


UAE - Abu Dhabi


Canada


Canada
[Manitoba]


Jordan


Vietnam


America_Inc


Algeria

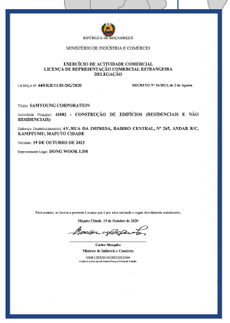
Mozambique


Kingdom of
Saudi Arabia


Oman


Indonesia


Malaysia

조직도

신용평가등급확인서

■ 발행번호 : 1385673-202405-001
■ 교부일자 : 2024/05/31

NICE dun&bradstreet

조달청 및 공공기관 제출용
기업신용평가등급 확인서

(주)삼영기업

귀사의 의뢰에 의해 실시한 기업신용평가결과를 아래와 같이 통보합니다.

기업명	(주)삼영기업	기업신용평가등급
대표자	금동흠, 이상준	본 등급은 회사채에 대한 신용평가등급
법인등록번호	110111-1031113	A+
사업자등록번호	229-81-19166	
재무결산기준	2023년 12월 31일	에 준하는 기업신용평가 등급임
등급평가일	2024년 05월 31일	e-3+
등급유효기간	2025년 05월 30일	
도로명주소	서울특별시 서초구 강남대로79길 31(반포동, KD빌딩)	

유/의/사/항

1. 본 기업신용평가등급 확인서는 "신용정보의이용및보호에관한법률"에 의거, 작성되었습니다.
2. 본 확인서의 활용에 따른 판단이나 결정에 대하여 (주)나이스디앤비는 책임을 지지 않습니다.
3. 본 기업신용평가등급은 조달청, 지자체, 공공기관에서 입찰용 경영상태평가 또는 업체 심사용으로 활용됩니다.
4. 나이스디앤비는 본 확인서의 유효기간내에 대상업체의 신용상태에 변동이 있을 시 평가를 재실시하고 그 결과를 수요 기관에 통보할 수 있습니다.
5. 상기 기업신용평가등급은 회사채 신용평가등급, 기업어음, 신용평가등급과 별도의 등급으로서 회사채, 기업어음 등 유가증권의 상환 능력을 나타내지 않으며, 상장사 공시용도로 사용이 불가합니다.
6. 본 확인서에 대한 사실관계 및 등급 진위여부 확인은 홈페이지(http://www.nicers.co.kr) 하단의 '등급 진위여부 확인' 메뉴를 통해 확인하실 수 있습니다.
7. 본 확인서와 관련하여 기타 문의사항이 있으실 경우 (주)나이스디앤비 고객지원센터(02-2122-2308)로 연락 주시기 바랍니다.

주식회사 나이스디앤비

인증서

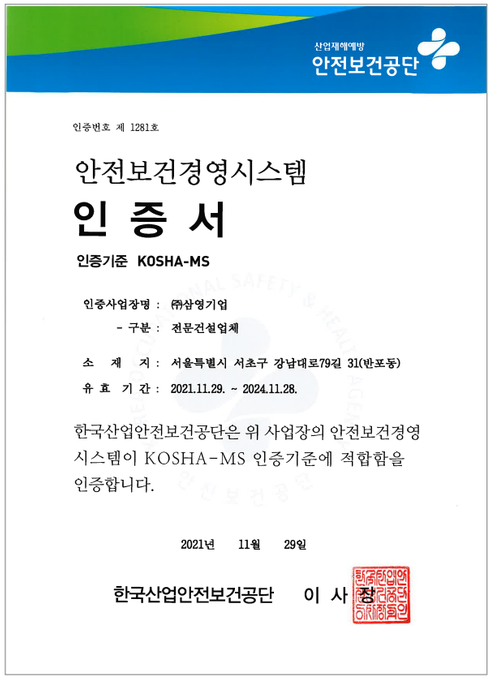

산업재해예방
안전보건공단

인증번호 제 1281호

안전보건경영시스템

인 증 서

인증기준 KOSHA-MS

인증사업장명 : ㈜삼영기업
- 구분 : 전문건설업체

소 재 지 : 서울특별시 서초구 강남대로79길 31(반포동)
유 효 기 간 : 2021.11.29. ~ 2024.11.28.

한국산업안전보건공단은 위 사업장의 안전보건경영시스템이 KOSHA-MS 인증기준에 적합함을 인증합니다.

2021년 11월 29일

한국산업안전보건공단 이 사 장

안전보건경영시스템 KOSHA-MS

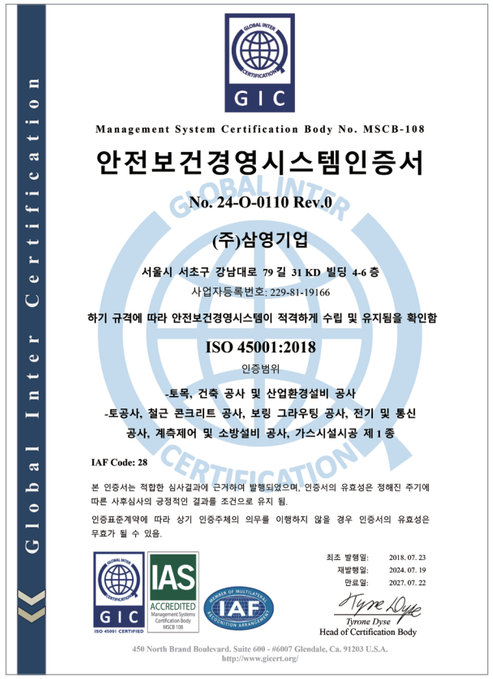

Global Inter Certification

GIC

Management System Certification Body No. MSCB-108

안전보건경영시스템인증서

No. 24-O-0110 Rev.0

(주)삼영기업

서울시 서초구 강남대로 79 길 31 KD 빌딩 4-6 층
사업자등록번호: 229-81-19166

하기 규격에 따라 안전보건경영시스템이 적격하게 수립 및 유지됨을 확인함

ISO 45001:2018

인증범위

-토목, 건축 공사 및 산업환경설비 공사
-토공사, 철근 콘크리트 공사, 보링 그라우팅 공사, 전기 및 통신 공사, 계측제어 및 소방설비 공사, 가스시설시공 제 1 종

IAF Code: 28

본 인증서는 적합한 심사결과에 근거하여 발행되었으며, 인증서의 유효성은 정해진 주기에 따른 사후심사의 긍정적인 결과를 조건으로 유지 됨.

인증표준계약에 따라 상기 인증주체의 의무를 이행하지 않을 경우 인증서의 유효성은 무효가 될 수 있음.

최초 발행일: 2018. 07. 23
재발행일: 2024. 07. 19
만료일: 2027. 07. 22

Tyrone Dyse
Head of Certification Body

450 North Brand Boulevard. Suite 600 - #6007 Glendale, Ca. 91203 U.S.A.
http://www.gicert.org/

안전보건경영시스템 ISO45001

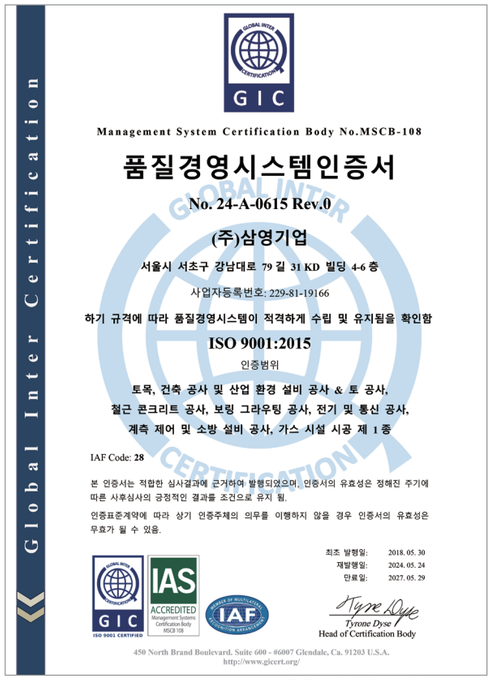

Global Inter Certification

GIC

Management System Certification Body No.MSCB-108

품질경영시스템인증서

No. 24-A-0615 Rev.0

(주)삼영기업

서울시 서초구 강남대로 79 길 31 KD 빌딩 4-6 층
사업자등록번호: 229-81-19166

하기 규격에 따라 품질경영시스템이 적격하게 수립 및 유지됨을 확인함

ISO 9001:2015

인증범위

토목, 건축 공사 및 산업 환경 설비 공사 & 토 공사,
철근 콘크리트 공사, 보링 그라우팅 공사, 전기 및 통신 공사,
계측 제어 및 소방 설비 공사, 가스 시설 시공 제 1 종

IAF Code: 28

본 인증서는 적합한 심사결과에 근거하여 발행되었으며, 인증서의 유효성은 정해진 주기에 따른 사후심사의 긍정적인 결과를 조건으로 유지 됨.

인증표준계약에 따라 상기 인증주체의 의무를 이행하지 않을 경우 인증서의 유효성은 무효가 될 수 있음.

최초 발행일: 2018. 05. 30
재발행일: 2024. 05. 24
만료일: 2027. 05. 29

Tyrone Dyse
Head of Certification Body

450 North Brand Boulevard. Suite 600 - #6007 Glendale, Ca. 91203 U.S.A.
http://www.gicert.org/

품질경영시스템인증서 ISO9001

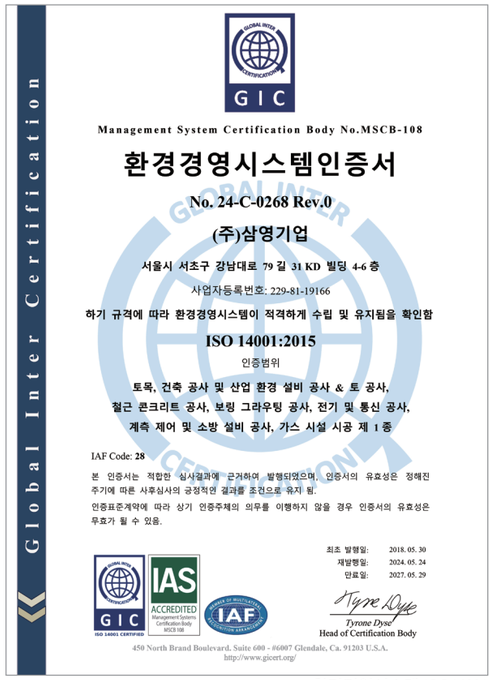

Global Inter Certification

GIC

Management System Certification Body No.MSCB-108

환경경영시스템인증서

No. 24-C-0268 Rev.0

(주)삼영기업

서울시 서초구 강남대로 79 길 31 KD 빌딩 4-6 층
사업자등록번호: 229-81-19166

하기 규격에 따라 환경경영시스템이 적격하게 수립 및 유지됨을 확인함

ISO 14001:2015

인증범위

토목, 건축 공사 및 산업 환경 설비 공사 & 토 공사,
철근 콘크리트 공사, 보링 그라우팅 공사, 전기 및 통신 공사,
계측 제어 및 소방 설비 공사, 가스 시설 시공 제 1 종

IAF Code: 28

본 인증서는 적합한 심사결과에 근거하여 발행되었으며, 인증서의 유효성은 정해진 주기에 따른 사후심사의 긍정적인 결과를 조건으로 유지 됨.

인증표준계약에 따라 상기 인증주체의 의무를 이행하지 않을 경우 인증서의 유효성은 무효가 될 수 있음.

최초 발행일: 2018. 05. 30
재발행일: 2024. 05. 24
만료일: 2027. 05. 29

Tyrone Dyse
Head of Certification Body

450 North Brand Boulevard. Suite 600 - #6007 Glendale, Ca. 91203 U.S.A.
http://www.gicert.org/

환경경영시스템 ISO14001

수상현황

	수상일	포상종류	수여자	공적내용
표창장	2022.07.18	표창장	한국전력공사	안전관리우수협력사
	2021.12.08	표창장	국가철도공단	철도기술발전기여
	2015.04.01	표창장	국토교통부장관	국토교통업무 발전기여
	2013.12.24	표창장	국무총리	국가산업발전기여
	2013.02.26	표창장	국가철도공단	철도기술발전기여
	2012.12.31	표창장	국토해양부장관	국토해양업무발전기여
	2012.11.22	표창장	지식경제부	우수시공
	2011.11.30	표창장	지식경제부	국가산업발전기여
우수시공 감사패	2023.05.30	감사패	SK에코엔지니어링	우수시공
	2023.05.17	감사패	SK하이닉스	우수시공
	2020.02.27	감사패	한국전력공사	우수시공
	2019.02.20	감사패	서울주택도시공사	우수시공
	2017.12.19	우수협력회사	서울시설공단	안전우수시공사
	2017.03.02	감사패	롯데건설	우수시공
	2017.02.24	감사패	대우건설	우수시공
	2016.02.23	우수협력회사	대우건설	안전우수시공사
	2016.01.26	감사장	SK건설	우수시공
	2015.10.02	감사장	서울강북경찰서	우수시공
	2015.05.08	감사패	DS파워	우수시공
	2015.02.09	감사패	대우건설	우수시공
	2014.11.27	감사패	한국서부발전	우수시공
	2014.06.30	감사패	한화건설	안전우수시공사
	2014.02.11	감사패	SK이노베이션	우수시공
	2013.04.30	감사패	한화건설	최우수시공
	2013.04.26	공로패	삼성엔지니어링	우수시공
	2013.03.12	감사패	한국중부발전	우수시공
	2012.11.28	감사패	남동발전	우수시공
	2012.11.22	감사패	한국지역난방공사	우수시공
	2012.09.18	감사장	SK이노베이션	우수시공
	2012.07.10	감사패	KCC	우수시공
	2012.04.27	감사패	한화건설	우수시공
	2011.07.22	감사패	한국수력원자력	우수시공
우수협력사 감사패	2023.09.12	감사패	한화건설	안전환경 우수협력사
	2022.06.30	감사패	한화건설	안전환경 최우수협력사
	2022.05.25	감사패	삼성중공업	우수협력사
	2021.04.20	우수협력회사	롯데건설	우수협력사
	2018.12.13	감사패	삼성물산/삼성엔지니어링	우수협력사
	2018.07.05	감사패	한화건설	최우수협력사
	2017.07.05	감사패	한화건설	안전환경 최우수협력사
	2014.08.12	우수협력회사	삼성엔지니어링	우수협력사
	2014.08.12	우수협력회사	삼성엔지니어링	안전최우수협력사
	2014.02.19	우수협력회사	대우건설	우수협력사
	2013.02.19	우수협력회사	대우건설	우수협력사
	2013.02.19	감사패	한국전력공사	최우수협력사
	2012.12.21	우수협력회사	SK건설	최우수협력사
	2012.02.15	우수협력회사	대우건설	우수협력사
	2012.02.03	우수협력회사	현대건설	우수협력사
	2011.04.22	감사패	한화건설	최우수협력사
	2011.03.24	감사패	대림산업	우수협력사
	2011.02.15	우수협력회사	대우건설	우수협력사

표창장

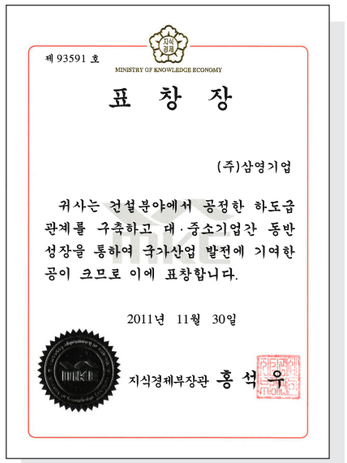

2011.11.30 지식경제부

2012.12.31 국토해양부

2013.12.24 국무총리

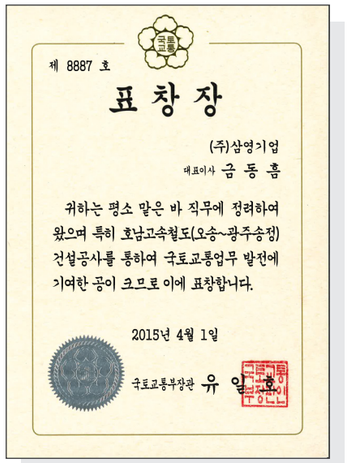

2015.04.01 국토교통부장관

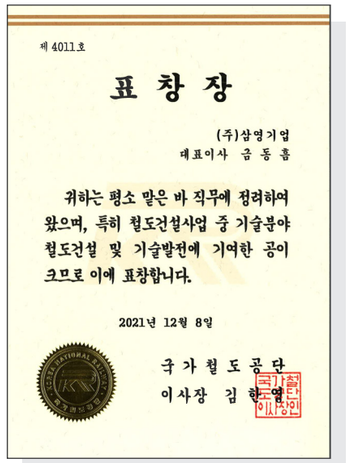

2021.12.08 국가철도공단

2022.07.18 한국전력공사

감사패

2020.02.27 한국전력공사 감사패

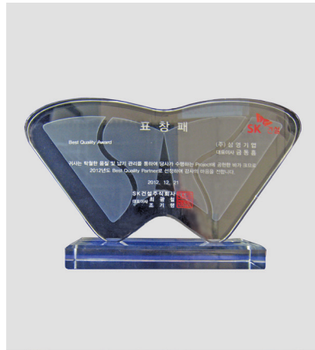

2012.12.21 SK건설 표창패

2012.02.03 현대건설 우수업체

2013.04.26 삼성엔지니어링 공로패

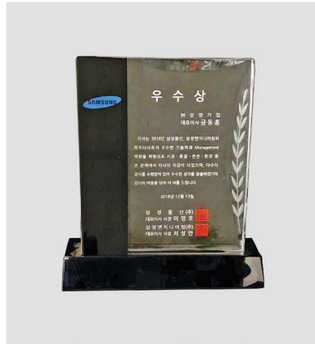

2018.12.13 삼성물산 우수상

2022.05.25 삼성중공업 감사패

2022.06.30 한화건설 안전환경부문 최우수상

2016.02.23 대우건설 표창패

2021.04.20 롯데건설 우수파트너사

Equipments

보유장비현황

SAMYOUNG

주요장비현황

품명	규격	단위	수량
초고압 포설/접속 장비			
154kV/22.9kV INSTALLATION TOOL BOX	PFISTERER	SET	2
A/L SHEATH 절단기	60Ø~170Ø	EA	6
A/L 작키	접속용	EA	4
CATERPILLAR SET	MC-1000/MC-550	SET	37
EBA 확장파이프	154kV 2500SQ	EA	2
EBA용 고점도원료이송펌프	F550GS/F457	SET	1
LEVER BLOCK	ELEPHANT,YA-100 외	EA	2
PARTICLE COUNTER(휴대용 입자계수기)	KANOMAX-3888 외	EA	3
UNDER ROLLER	1.3T	SET	1
SPEED BELT SANDER	MAKITA 9031/550W/234207	EA	1
TENSION METER	10TON	EA	2
WINCH	5TON	EA	1
고무슬리브 삽입기 SET	154kV,400SQ~2500SQ	SET	2
고무슬리브 삽입기 MC가이드	154kV 400SQ~2500SQ	SET	1
자계차폐 SVL 누설전류 측정기	HBEDS-PSVL	SET	1
휴대용 EBA 절연유 채유장치	HBEDS-PoEBA	SET	1
측정공구			
내전압 시험기	36kV/60kV/80kV/200kV	EA	7
DC POWER SUPPLY	각종	EA	15
DC/AC 인버터	각종	EA	3
DEAD WEIGHT TESTER	FLUKE,P3113	EA	1
DECADE RESISTANCE BOX	TIME ELE,TM1067	EA	2
DIGITAL MANOMETER	YOKOGAWA,767355-U3 외	EA	2
DIGITAL PRESSURE GAUGE	CRYSTAL,10KPSI-XP2I 외	EA	6
DRYBLOCK CALIBRATOR	CTC-155A 외	EA	3
DUCTER DIGITAL LOW RESISTANCE OHMMETER	-	EA	1
GPS 위치추적기	차량용/RCV-3000	EA	4
GPS 측량기	TRIMBLE,R12 외 각종	SET	10
HAND PUMP	PV622G (100BAR) 외	EA	13
HANDY CALIBRATOR	YOKOGAWA,CA12E	EA	6
HART COMMUNICATOR AMS Trex	EMERSON, TREXLHLWS3S	EA	9
HOLIDAY DETECTOR	0.5 - 30kv	EA	1
LOOP CALIBRATOR	mA CAI 외	EA	22
OPTICAL TIME DOMAIN REFLECTOMETER(OTDR)	FLUKE, OFP2-100-Q-NW	EA	1
PRESSURE CALIBRATOR	GE DRUCK, DPI-620G 외	EA	6
PROCESS CALIBRATOR	FLUKE, 787B	EA	7
PROCESSMETER	FLUKE 789 외	EA	2
RESISTANCE METER	HIOKI, RM3544	EA	1
RTD CALIBRATOR	FLUKE, 712B	EA	3
TC TEMP CALIBRATOR	FLUKE, 714B	EA	2
TEMP' HANDY CALIBRATOR	CA11E 외	EA	4
TEST GAUGE	WIKA, CPG1500(364BAR)	EA	5
THERMO BATH	ADDITEL, ADT875	EA	2
TRUE RMS MULTIMETER	FLUKE, 353	EA	2
대기가스감지기(H2)	WANDI, GAS TIGER 2000	EA	2
단일가스(산소농도)측정기	SENKO/SP2ND	EA	20
가스(CO2)탐지기	CENTER-512	EA	3
가스(산소농도)탐지기	HONEYWELL/MINI MAX-XP	EA	115
복합가스측정기	HONEYWELL/BW-ULTRA	EA	33
실내공기질/TVOC 측정기	각종	EA	1
누설전류측정기	HIOKI,CM4003 외	EA	3
대지접지저항측정기(TERCA-3)	0.01Ω~99.9kΩ(CHAVIN ARNOUX/C.A-6470N)	SET	1
초음파두께측정기	1.2~225MM	EA	2

주요장비현황

품명	규격	단위	수량
측정공구			
디지털도막두께측정기	ELCOMETER,A456CFBS2 외	EA	12
디지매틱깊이게이지	MITUTOYO/547-251/200*0.001	EA	1
디지매틱캘리퍼	MITUTOYO, 500-153(300MM*0.01) 외	EA	21
디지털 장력계	20TON	SET	1
디지털 저항계	HIOKI, RM3548	EA	1
디지털 토크렌치	LUUX/TOS4050H	SET	3
디지털 절연저항계	500V~10000V	EA	85
디지털 접지저항테스터	2000Ω	EA	32
디지털 클램프테스터	1000A~200A	EA	161
디지털 테스터	FLUKE,87V 외	EA	129
버니어캘리퍼스	각종	EA	53
상테스터(검상기)	FLUKE, 9040 외 각종	EA	81
아날로그절연저항계	500V~10000V	EA	232
아날로그접지저항테스터	1000Ω	EA	24
아날로그테스터	각종	EA	24
열화상 카메라	-25℃~300℃	EA	10
외경마이크로미터	0-25MM	EA	3
임피던스미터	1107-IM 외	EA	4
저저항측정기(디지털)	MEGGER, 247001	EA	1
전기배관탐지기	각종	EA	24
전력분석기	MS-2205	EA	1
케이블위치추적기	FLUKE,MT-8200-60A	EA	3
자기압력기록계	40~5000mmH2O	EA	1
자기온습도기록계	ISUZU,TH-27R/3-3127R	EA	2
표준온도계	미압,승압,고압	SET	1
소음계	각종	EA	5
디지털풍속계	TESTO-410-1	EA	2
들밀도시험기	6-1/2"	EA	1
매설물탐지기	RD-7100PL/T5	EA	1
콘크리트 반발 경도 측정기	KH-100	EA	1
풍차형검전기	WM-22	EA	1
자탐공구			
NOTIFIER TEST용 수신기	1CH	SET	1
ONYX WORKS PROGRAM	OW-SWKIT-US	EA	1
IR3 불꽃감지기 시험램프	1M,60MIN	EA	1
UV/IR 불꽃감지기 시험램프	5M,60MIN	EA	2
방폭형 감지기 테스터	정온식	EA	1
공사용공구			
광파기	SOKKIA,350X	EA	1
파이프머신	1-1/2"	EA	28
파이프머신	2"	EA	66
파이프머신	3"	EA	30
파이프머신	4"	EA	20
파이프머신 파이프 스탠드	71~131MM	EA	7
유압램(펌프포함)	10T~30T	EA	3
유압식파이프밴더	16~82C(IZUMI,PB-10N)	EA	2
유압식파이프밴더	16C~104C(IZUMI,PB-15N)	EA	8
유압식파이프밴더	70C-104C(GREENLEE881MBT)	EA	2
전동식파이프밴더	16C-54C(GREENLEE 555DX-22)	EA	3
전동오스타	1-1/4"	SET	16
전동오스타(NPT/BSPT)	1/4"~2"	SET	18
전동포크리프트	1TON	EA	1
케이블풀러	제작형(카타필터,360W)	EA	8
컨트롤박스(케이블풀러용)	제작형(카타필터,360W)	EA	1
케이블드럼 스탠드 샤프트	121*18T*4M	EA	1

Record of Perfomance

Domestic Work
국내 공사 실적 현황

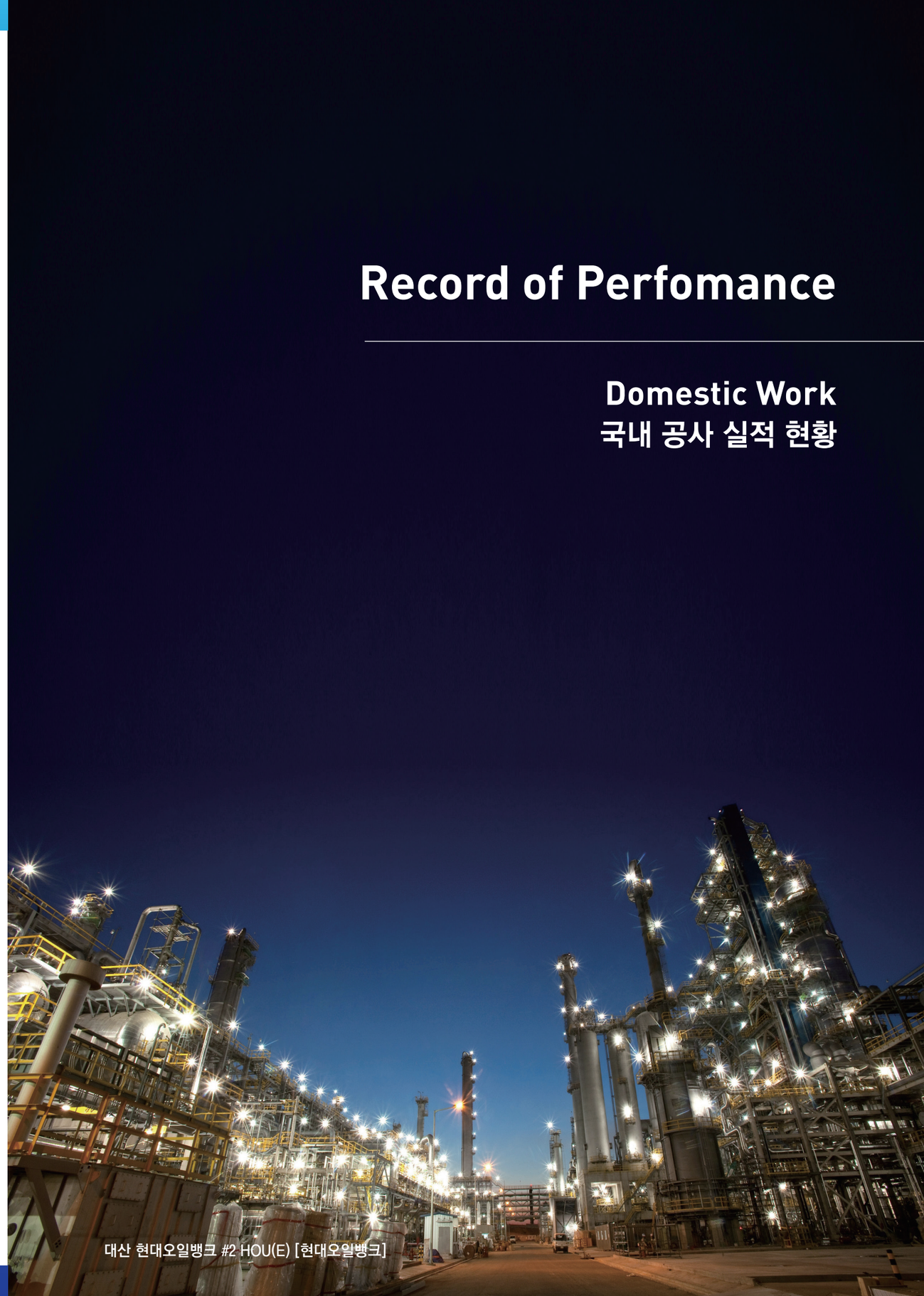

대산 현대오일뱅크 #2 HOU(E) [현대오일뱅크]

발전설비

신고리원자력발전소 1~4호기 [한국수력원자력]

영흥화력발전소 5,6호기 [한국남동발전]

하동화력발전소 7,8호기 [한국남부발전]

고성하이화력 1,2호기 [고성그린파워]

파주장문천연가스발전소 [SK E&S]

여주천연가스발전소 [여주에너지서비스]

위례열병합 [위례에너지서비스]

행복도시 열병합 [한국중부발전]

SAMYOUNG

	발 주 처	공 사 명	공사기간
화력발전	대림산업	충남 보령 화력 HVAC 전기, 계장공사 [중부]	98.05.~99.09.
	한화건설	전남 여수 화력 2호기 터빈, 발전기 및 급수가열기 설치공사 중 계전공사 [남동]	03.03.~04.03.
	두산중공업	충남 당진 화력 5, 6호기 건설공사 케이블포설 및 계장공사 [동서]	04.02.~06.03.
	한화건설	충남 태안 화력 7, 8호기 트레이 및 전선관 설치공사 [서부]	04.05.~07.05.
	삼성물산	충남 당진 화력 7, 8호기 접지, 조명, 케이블공사 [동서]	04.09.~08.01.
	한국코트렐	충남 태안 화력 7, 8호기 전기 집진기 설치공사 전기공사 [서부]	05.05.~06.12.
	현대건설	인천 웅진군 영흥화력 3, 4호기 케이블 포설공사 [남동]	05.05.~09.03.
	SK건설	인천 웅진군 영흥화력 3, 4호기 Cable Tray및 전선관 배관공사 [남동]	05.07.~09.03.
	한라산업개발	충남 태안 화력 7, 8호기 회처리설비 공사 전기/계장공사 [서부]	05.09.~07.02.
	GS건설	충남 당진 화력 7, 8호기 건설 전기기기 설치공사 [동서]	06.04.~08.01.
	대우건설	충남 보령 화력 7, 8호기 건설공사 계측제어설비공사 [중부]	06.06.~08.12.
	대림산업	충남 보령 화력 7, 8호기 상하탄 설비 전기공사 [중부]	06.08.~08.07.
	두산건설	인천 웅진군 영흥화력 3, 4호기 비회처리 전기공사 [남동]	06.09.~09.04.
	삼성물산	경남 하동 화력 7, 8호기 EPC건설공사 계측제어설비 설치공사 [남부]	06.11.~09.07.
	한화건설	인천 웅진군 영흥화력 5, 6호기 발전소 주설비 전기공사 [남동]	11.04.~14.12.
	GS건설	충남 보령 신보령 화력 1.2호기 전기기기 공사 [중부]	14.04.~15.01.
	SK건설	경남 고성 그린파워 PJT 전기공사 PKG1, 2 [남동]	17.08.~20.12.
	삼성물산	강원 강릉 안인화력 1,2호기 접지/케이블 트레이 및 전선관 설치공사 [남동]	18.09.~22.12.
	삼성물산	강원 강릉 안인화력 1,2호기 전기기기 설치 및 케이블 포설공사 [남동]	20.04.~23.03.
복합화력·천연가스	현대건설 / 대림산업	부산 사하구부산복합화력 발전소 전기공사 [남부]	02.01.~04.06.
	롯데건설	전남 여수 호남석유 복합화력 PLANT 전기, 계장공사 [남동]	02.03.~03.08.
	대림산업	전북 군산 복합화력 건설공사 전기/계측제어공사 [서부]	08.04.~10.06.
	한국전력기술	울산 남구 제2복합화력 ESCO사업 전기 및 계측제어설비 공사 [동서]	08.07.~09.04.
	SK건설	경기 평택 오성 복합화력 발전소 전기공사 [평택 ES]	10.12.~12.02.
	대우건설	경기 포천 천연가스 발전소 1호기 건설공사 케이블공사 [포천파워]	15.01.~17.04.
	SK건설	경기 파주 장문 천연가스 발전소 전기/계장공사 [SK E&S]	15.08.~19.03.
	SK에코ENG	경기 여주 천연가스발전소 건설공사 중 전기공사 [여주에너지]	20.12.~23.08.
	한화건설	경남 통영 천연가스 발전소[발전]/[LNG Tank] 전기/계장 공사 [통영에코파워]	22.01.~24.03.
열병합·집단에너지	한화건설	대구 서구 염색공단 열병합 보조보일러 전기, 계장공사 [대구염색공단]	03.01.~04.08.
	대우건설	인천 남동구 논현 열병합 건설공사 중 전기및 계측제어 공사 [인천에너지]	04.04.~07.11.
	대우건설	경기 화성 동탄 열병합 건설공사 전기설비공사 [지역난방]	06.01.~08.03.
	한화건설	전북 군장 열병합 건설공사 중 전기, 계장공사 [군장에너지]	06.01.~08.07.
	한화건설	전남 여수 집단에너지 공사 중 전기/계장 공사(Boiler, stack, Area) [한화에너지]	08.07.~09.08.
	대우건설	경기 파주 열병합 건설공사 전기 및 계측제어공사1 [지역난방]	08.07.~11.02.
	한화건설	경기 광명 집단에너지 열원시설 공급공사 중 전기/계측 제어공사 [삼천리]	08.08.~10.04.
	현대건설	전남 여수 집단에너지 전기공사 [현대에너지]	10.06.~12.06.
	SK건설	경북 김천 SK 집단에너지시설 건설공사 전기공사 [SK E&S]	11.07.~14.01.
	한화건설	충남 세종 행복도시 열병합 건설공사 중 전기공사 [중부]	12.04.~14.01.
	두산중공업	인천 연수구 송도 열병합 건설공사(HRSG 전력케이블 교체공사) [인천에너지]	12.05.~12.06.
	SK건설	경기 하남 CHP PJT 전기계장공사 [하남에너지]	14.02.~15.10.
	한화건설	경기 오산 열병합 건설공사 중 전기/계장공사 [DS파워]	14.07.~16.03.
	SK건설	경기 하남 위례 신도시 집단에너지시설 건설공사 전기/계장공사 [위례에너지]	16.03.~17.03.
	한화건설	전북 군산 한화에너지 HEC G-2 발전 PJT 중 전기/계장 공사 [한화에너지]	16.04.~17.12.
	롯데건설	대구 친환경에너지 개선사업 주기기 구매 중 전기 및 계측 제어 공사 [지역난방]	22.09.~24.09.
원자력·신재생	현대건설	울산 울주 신고리 원자력 1,2호기 노출전선관 및 케이블설치 (2공구) [수력원자력]	07.05.~11.11.
	대림산업	경북 예천 양수 1, 2호기 기전공사 전기/계장공사 [수력원자력]	09.08.~11.12.
	현대건설	울산 울주 신고리 원자력 3,4호기 3호기 노출전선관/CABLE 설치공사 [수력원자력]	10.05.~14.04.
	두산중공업	전남 영광 원자력 5, 6호기 제어봉제어계통 철거/설치 [수력원자력]	12.10.~14.02.
	한화건설	충남 대산 HTC 50MW 수소연료전지 발전 사업 중 전기계장공사 [대산그린에너지]	18.06.~20.07.

송전·변전·지중선로

SK스페셜티 154kV 신설 변전소 설치 [SK스페셜티]

154KV 광양항-율촌TL 건설공사 [한국전력공사]

울산 GPS CCPP Project 송전선로공사 [울산지피에스]

여주 천연가스발전소 건설공사 중 345KV 가공송전선로공사 [여주에너지서비스]

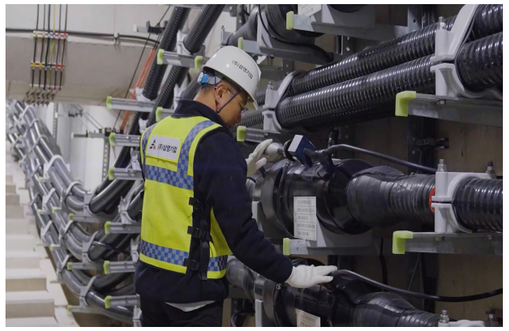

통영천연가스발전사업 건설공사 중 [발전]154kV 송전선로공사 [통영에코파워]

울산 SKMU Project OBL 지중송전선로공사 [SK멀티유틸리티]

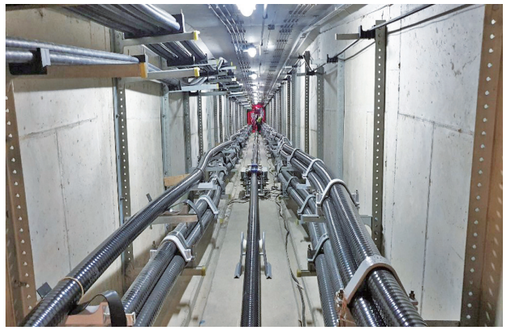

154kV 달성~월배 지중 TL 건설사업 [한국전력공사]

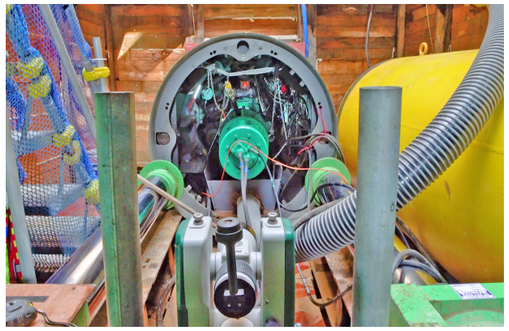

SK Hynix 전력 INFRA 확보공사-Semi-Shield [SK 하이닉스]

SAMYOUNG

	발 주 처	공 사 명	공사기간
송전	강산건설	강원 인제 154KV 상남 – 인제 T/L 건설전기공사	94.05.~95.06.
	두산건설	강원 양양 154KV 신양양 – 인제 송전선로 건설공사(제1공구)기초 및 조립공사	08.03.~11.07.
	두산건설	강원 횡성 154KV 주진 – 둔내 송전선로 건설공사 기초 및 조립공사	09.12.~11.07.
	SK건설	충북 청주 오송 154KV 오성복합화력발전소 송전선로 전기공사	10.12.~12.02.
	LH공사	경기 하남 위례 군이전지 154kV 율현 – 용인 송전선로 지중화공사	13.12.~15.06.
	SK건설	경기 파주 장문 천연가스 발전소 345kV 가공송전선로 건설공사	15.03.~16.04.
	SK건설	경남 고성 그린파워 PJT 345KV 송전선로 설치공사	18.01.~20.06.
	한국전력공사	전남 광양 154KV 광양항 – 율촌 T/L 건설공사	20.10.~22.11.
	SK에코ENG	충북 청주 스마트에너지센터 건설 PJT (청주) 154kV 송수전선로 공사	20.12.~22.09.
	한화건설	경남 통영 천연가스 건설공사 중 154kV 송전선로공사	21.03.~24.02.
	SK에코ENG	경기 여주 천연가스발전소 345kV 가공송전선로공사	22.04.~23.12.
	SK에코ENG	울산 GPS CCPP Project 송전선로공사	22.07.~24.01.
	한국전력공사	강원 500kV HVDC 동해안-신가평 T/L 건설사업(3공구)	23.12.~29.01.
변전	한국전기시험연구소	경남 창원 한국전기연구원 150KV 차단기 시험설비 전기공사	04.03.~04.05.
	대우ENG	충남 대산 현대오일뱅크 154KV 변전소 신설공사/전기공사	08.12.~09.07.
	SK건설	경기 평택 오성 복합화력 발전소 GIS 설치 전기공사	10.12.~12.02.
	SK머티리얼즈	경북 영주 (CAPEX-21-170) 154kV 신설 변전소 설치 관련 구매요청 건	21.09.~23.03.
	SK머티리얼즈	경북 영주 [S3-P-21-08] 154kV 수전설비 Renewal	22.03.~22.07.
	SK머티리얼즈	경북 영주 GA PJT 154kV 수전설비 Renewal 공사	22.03.~22.07.
	SK에코플랜트	경기 이천 SK Hynix 전력 INFRA 확보공사 345KV 변전소 전기제어공사	22.03.~22.08.
지중	한국전력공사	서울 강남구 2007년도 강남구지점 고압D공사	07.01.~08.12.
	롯데건설	서울 송파구 동남권 유통단지 CES건설공사 중 154KV 송수전선로 관로공사	07.11.~08.01.
	현대건설	경기 고양 삼송 집단 에너지시설 공사 송수전공사	08.11.~10.12.
	대우ENG	충남 대산 현대오일뱅크 154KV 전기공사 [케이블 포설]	08.12.~09.07.
	두산건설	경기 성남 신분당선 전철 민간투자산업 154KV 지중 송전선로 공사	09.01.~12.03.
	롯데건설	전남 여수 호남석유 B-PJT 중 154KV 지중인입선로 설치공사	09.05.~10.08.
	SK건설	경기 성남 판교 SK C&C IT Complex 154kV 인입공사	13.01.~14.09.
	경북 성주군	경북 성주 2일반산업단지 지장송전선로 지중화공사	15.03.~16.07.
	SK건설	경기 파주 장문 천연가스 발전소 345kV Cable 설치공사	15.12.~17.04.
	한화건설	경남 김해 테크노밸리 단지내 관로공사 중 배전선로 설치	16.01.~17.12.
	한화건설	충북 진천 S-ONE 한국공장 부지 154kV 지중화선로공사	16.09.~17.07.
	한국전력공사	서울 강남구 2017년도 남서울지역본부 강남구지사 지중 공사	16.12.~18.12.
	SK머티리얼즈	경북 영주 N-5 P4, SS PJT 관련 수전 인입공사	17.03.~17.09.
	한화건설	전남 여수 HCC PJT EPC 154kV Cable	17.10.~19.01.
	한화건설	전남 여수 HEC 전력계통 증설 EPC 154KV 지중관로 및 선로공사	17.11.~19.06.
	한국전력공사	경북 영천 154KV 영천 S/S 인출 지중송전 공사	18.08.~18.12.
	SK머티리얼즈	경북 영주 N-5 P4 PJT 수전인입공사 DCN 구매 요청 건	18.10.~18.11.
	인천도시공사	인천 서구 검단 신도시 송전선로 지중화공사	18.12.~22.05.
	SK건설	경기 이천 SK Hynix 전력 INFRA 확보공사(이천) 지중선로공사-2	19.04.~23.06.
	지엘가산메트로	서울 금천구 가산메트로 지식산업센터 154kV 송전선로 건설공사	19.09.~21.03.
	한국전력공사	서울 강남구 2020 – 2021년도 강남구전력지사 지중송전 정비회사 총액공사	19.12.~21.12.
	한들구역도시개발	인천 서구 한들구역 지중화송전선로 건설공사(가공철탑 및 전력구공사)	20.03.~22.01.
	검단3구역도시개발사업조합	인천 서구 검단3구역 지중화송전선로 건설공사(가공철탑 및 전력구공사)	20.03.~22.09.
	롯데케미칼	전남 여수 롯데케미칼 4EOA PJT 중 지향성 압입공사	20.04.~20.12.
	한국전력공사	경북 달성 154kV 달성 – 월배 지중 T/L 건설사업	20.05.~21.06.
	SK건설	경기 이천 SK Hynix 전력 INFRA 확보공사(이천) 지중선로공사-3B	21.02.~23.06.
	한국전력공사	경기 시흥 정왕 154kV 신시화 – 남정왕 지중T/L 건설공사	21.02.~22.08.
	한국전력공사	서울 강남구 신사동 가로수길 지중화공사(전력공급부)	21.03.~22.04.
	SK에코ENG	울산 SKMU Project OBL 지중송전선로공사	22.07.~23.10.
	자이씨앤에이	충남 화학 대산 3산단 2구역 전력 수급공사 시공 전기공사	23.03.~24.04.
	SK오션플랜트	경남 양촌 · 용정지구 154kV 송전선로공사(설계 · 시공 일괄)	24.05.~26.06.

하이테크

이천 SK Hynix M16 [SK Hynix]

청주 SK Hyinx M15 [SK Hynix]

삼성전자 평택캠퍼스 [삼성전자]

삼성디스플레이 기흥캠퍼스 SDR [삼성디스플레이]

천안 삼성SDI [삼성SDI]

아산 탕정 삼성SDC [삼성디스플레이]

SAMYOUNG

	발 주 처	공 사 명	공사기간
반도체·크린룸	LG산전	경기 부천 페어차일드 반도체공장 UTILITY 통합자동화공사	99.11.~00.03.
	삼성ENG	충남 천안 삼성전자 SDI AMOLED 계장공사	05.11.~06.11.
	삼성ENG	충남 아산 SMD A3 Project 전기공사(B공구)	11.07.~13.09.
	삼성ENG	충남 아산 A3-Ph1 마감공사 중 부대동 전기공사-A	14.03.~15.11.
	SK에코플랜트	경기 이천 M14 PH-1 Project 전기공사5	14.05.~16.02.
	SK에코플랜트	충북 청주 SK Hynix Wafer Test PJT(청주) 전기공사2	15.12.~17.01.
	삼성ENG	충남 아산 K-PJT 마감공사 중 UT 전기공사-B	16.02.~18.09.
	삼성ENG	충남 아산 A3 FAB3,4 UT 전기공사-B	16.08.~18.09.
	SK티엔에스	경기 이천 Hynix M14 Ph-2 전기/계장 PJT 전기공사 4공구	16.08.~17.07.
	SK에코플랜트	경기 이천 SK Hynix M14 ph-2B Project(이천) 전기공사 2,3공구	17.05.~19.07.
	SK에코플랜트	충북 청주 SK Hynix M15 PH-1 OBL PJT(청주) System 전기공사	17.07.~18.09.
	SK에코플랜트	충북 청주 SK Hynix Wafer Test PJT(청주) 전기공사-2(3F,3F Ph-2)	17.10.~20.01.
	SK에코플랜트	충북 청주 Hynix M15 FAB/CUB Project 전기공사 3,5공구	17.12.~19.02.
	SK에코플랜트	경기 이천 SKhynix MF Project (이천) 전기공사 2,5공구	18.04.~20.01.
	SK에코플랜트	충북 청주 SK Hynix M15 PH-1 OBL(청주) 자재창고 전기공사	18.07.~19.08.
	SK에코플랜트	경기 이천 M16 PH-1 Project 전기공사 2,6공구	18.10.~20.04.
	SK하이닉스	경기 이천 21년 1Q 1차 M16 2공구 DRAM 투자장비 전기 HOOK-UP공사	20.03.~20.09.
	SK에코플랜트	경기 이천 SK Hynix M16 Ph1 C Project 전기공사 2,6공구	20.12.~21.04.
	SK에코플랜트	경기 이천 M16 PH-2 Project 2공구,전기실 전기공사	21.05.~24.02.
	SK하이닉스	경기 이천 21년 M16 DRAM 추가 투자장비 Hook-up 전기공사-1차	21.09.~23.07.
	SK에코플랜트	충북 청주 SK hynix M15 Ph-2 Project 전기공사 1공구	21.11.~21.12.
	SK하이닉스	경기 이천 22년 1Q M16 PH-1A DRAM 투자장비 Hook-up 전기공사	21.11.~23.06.
	삼성중공업	경기 평택캠퍼스 P3L Ph2 5F FSF, 남 SUP, 북 SUP 전기(일반,통신,가설전기) 마감 공사	21.12.~22.05.
	삼성ENG	경기 평택전자 P3 복합동 신축공사 중 [Ph2] P3 복합동 전력제어 공사	22.02.~23.06.
	삼성중공업	경기 평택 삼성전자 평택 P3L Ph3 마감공사(일반전기, 가설전기 및 이동통신 시공)	22.05.~23.08.
	SK하이닉스	경기 평택 P3-PJT 상부층 2차배선 공사(평택 단가도급)	22.05.~23.06.
	삼성ENG	경기 평택전자 P3 대기방지 신축공사 중 [PH3]전기제어공사(복합동)	22.07.~23.12.
	SK하이닉스	경기 이천 [이천캠퍼스] 22년 3Q M16 Ph1A DRAM 투자장비 HookUp	22.07.~23.06.
	SK하이닉스	충북 청주 [청주]M15 Ph-2_직발주_저압 케이블	22.08.~22.11.
	삼성ENG	경기 평택전자 P3 복합동 신축공사 중 [Ph3][SF6765]P3 복합동 Ph3 일반제어공사	22.08.~22.12.
	SK머티리얼즈에어플러스	충북 청주 M15 Ph2 Project 전기계장공사	22.08.~23.07.
	SK에코플랜트	충북 청주 SK Hynix M15 Ph-2 WWT Project WWT 2B 전기공사	22.09.~23.12.
	삼성중공업	경기 평택 P3L Ph4 삼성전자 평택 P3L Ph4 전기 공사(전기실작업)	22.12.~24.01.
	삼성ENG	경기 평택전자 P3 복합동 신축공사 중 P3 복합동 Ph4 일반제어공사	23.01.~23.09.
	삼성ENG	경기 평택전자 P4 복합동 신축공사 중 [SF6842]P4 복합동 Ph1(하서) 일반제어공사	23.02.~24.01.
	삼성ENG	경기 평택전자 P4 복합동 신축공사 중 [SF6842]P4 복합동 Ph1(하서) 일반전기공사B	23.05.~24.07.
	SK에코플랜트	경기 이천 EUV FAB 건설 전기공사1공구	23.10.~24.11.
반도체·소방공사	삼성전자	경기 평택 P3 Ph1 소방전기공사(그린동)	21.05.~23.10.
	삼성전자	경기 평택 P3 Ph1 소방전기공사(154kv)	21.05.~23.10.
	삼성전자	경기 평택 P3 Ph1 소방전기공사(복합동)	21.05.~23.10.
	삼성전자	경기 평택 부대동 신축공사 통합 소방전기 공사	21.09.~22.05.
	삼성전자	경기 평택 P3 Ph2 복합동,그린동 소방전기공사	21.12.~23.08.
	삼성전자	경기 평택 P4 Ph1 그린동 소방전기공사	22.04.~24.03.
	삼성전자	충남 천안 C3 소방전기공사	22.04.~23.12.
	SK하이닉스	경기 이천 [이천캠퍼스]M16 Ph-2_직발주_전기_소방전기공사 2공구	22.05.~22.12.
	삼성디스플레이	경기 용인 SDR 신축 소방전기(1,2공구)직발 공사	22.06.~24.12.
	삼성전자	경기 평택 [평택캠퍼스 상생협력동2 신축공사] 기술2동 소방전기공사	22.08.~23.09.
	삼성전자	충남 천안 [천안단지 마감공사] 소방 전기 공사 (C1/C2)	22.12.~24.02.

철강·제조

연합철강 부산공장 [연합철강]

EF-Project [동국제강]

현대제철 고로3기 [현대제철]

GA Project [SK머티리얼즈]

서산 Battery 제2공장 [SK이노베이션]

S-ONE 프로젝트 [한화큐셀]

SAMYOUNG

	발 주 처	공 사 명	공사기간
철강	국제종합기계	충북 옥천 국제종합기계 엔진조립공장 전기공사	95.02.~95.06.
	연합철강	부산 남구 연합철강 공장 2R.M 전기공사	96.06.~96.01.
	국제종합기계	경기 성남 국제종합기계 주조 전기로 수배전실 및 동력공사	96.07.~96.11.
	동국제강	경북 포항 동국제강 신규후판공장 옥내조명 및 CABLE TRAY공사	97.03.~97.01.
	롯데알미늄	충북 진천 롯데알미늄 공장 SC-2 PJT 전기,계장공사	98.05.~99.09.
	대한은박지공업	충남 아산 대한은박지 공장 2차 전기공사	01.11.~01.12.
	대우ENG	경기 평택 삼아알미늄 포승공장 전기, 계장설비공사	01.12.~03.11.
	영풍	경북 봉화 영풍제련소 5450KW 스팀터빈 발전기 전기공사	02.01.~03.02.
	포스코건설	경북 포항 POSCO 강판 NO.2 CGL 신설공사	02.09.~04.12.
	롯데알미늄	경기 오산 롯데알미늄 3 - PC, 평택 SHELL기계 이전관련 전기공사	03.02.~03.05.
	신안종합건설	충남 당진 휴스틸 공장 신축 전기공사	03.06.~04.06.
	삼아알미늄	경기 평택 삼아알미늄 포승공장 2차 수변전 설비공사	03.07.~03.07.
	아이앤아이스틸	충남 당진 INI STEEL 2열연공장 전력 간선설비공사	04.12.~05.01.
	한일제관	대전 대덕 한일제관 CAN/PET LINE용 POWER LINE 및 동력간선, 계장전기공사	04.12.~05.04.
	한일제관	충북 음성 한일제관 수, 변전 및 동력간선공사	06.05.~06.09.
	롯데건설	충남 당진 현대제철 코크스/화성 중 코크스 선탄전기공사	08.06.~10.12.
	유니온스틸	부산 남구 유니온스틸 #5 CGL 2차 전기설비 설치공사	08.09.~09.02.
	동국제강	인천 동구 동국제강 EF-PJT 제강 본공장 전기공사	10.02.~10.12.
	유니온스틸	부산 남구 유니온스틸 #6 CCL 본체 전기설치공사	11.05.~11.12.
	동국제강	인천 동구 동국제강 EF-PJT 압연 주설비 전기공사	11.09.~12.09.
	현대건설	충남 당진 현대제철 3기 고로,소결,후판건설공사 고로 3기 전기계장 PKG-1 공사	11.12.~14.03
제조설비	한화건설	대전 유성구 한화 GKN 공장 신축전기공사	97.06.~97.01.
	한화건설	대전 유성구 한화 MLRS 생산기반시설 전기공사	01.12.~02.03.
	한화건설	대전 유성구 한화 S.I - PJT 구축건설공사 전기공사	03.07.~03.11.
	한화건설	대전 유성구 한화 B - PJT 중 전기, 계장공사(2공구)	04.07.~06.09.
	롯데건설	충남 천안 롯데삼강 공장 기숙사동 신설공사 중 전기공사	04.08.~05.05.
	GS건설	인천 중구 범한종합물류 항공화물창고 전기공사	05.05.~05.12.
	삼환기업	경기 이천 대한생명 창고 신축공사 전기공사	06.12.~07.04.
	두산중공업	경기 시흥 시화 스틸랜드 신축공사 (전기공사-A,C블럭)	07.05.~08.04.
	대림산업	경기 오산 아모레퍼시픽 SCM 통합기지 2공구 전기공사	09.08.~11.12.
	대우건설	강원 동해항 석회석 저장 및 출하 설비공사	11.08.~12.05.
	SK건설	충남 서산 SK이노베이션 BSP PJT 전기/계장공사	11.08.~12.05.
	KCC 건설	경북 김천 KCC PJT(플랜트) 전기/계장공사(CF1, Utility)	12.03.~12.08.
	대림산업	대전 대덕구 아모레퍼시픽 물류센터, (주)코스비전 사업장 접지공사	15.05.~16.12.
	한화건설	충북 진천 S-ONE 프로젝트 중 일반전기공사	15.06.~16.03.
	대림산업	대전 대덕구 아모레퍼시픽 물류센터, 코스비전 사업장 일반전기공사	15.08.~17.03.
	한화건설	경남 창원 한화테크윈 LEAP공장 신축공사 중 일반전기공사	16.03.~16.11.
	한화건설	충북 진천 S-ONE 한국공장 부지정리 EPC 중 일반전기공사	16.10.~17.07.
	SK이노베이션	충남 서산 SK이노베이션 Battery 제2공장 건축공사 중 전기공사	17.06.~17.12.
	SK이노베이션	대전 유성구 K8 Battery 충방전등 신축 전기공사	17.06.~18.06.
	유진에너팜	경기 평택 오성냉동 물류단지 전기공사	17.09.~19.01.
	SK이노베이션	충북 증평 LiBS #12, 13호기 증설사업 중 전기계장 철거공사	18.03.~18.07.
	SK이노베이션	충북 증평 투명 PI 1st Plant 신설 EPC 공사 중 전기, 계장공사	18.09.~19.11.
	SK머티리얼즈	경북 영주 N-5 P4 PJT 전기계장공사 DCN 건	18.10.~18.10.
	SK이노베이션	충북 증평 SK이노베이션 LiBS 12, 13호기 증설 전기, 계장공사	18.10.~19.11.
	KT&G	세종 인쇄공장 신축 전기,통신공사	23.05.~25.03.
	현대건설	충남 서산 SK온 서산3공장 신설 Project 전기/통신공사 1공구	23.09.~24.08.
	SK에코엔지니어링	충남 서산3공장 자체발전 Project 전계장 공사	24.02.~25.01.

정유·석유화학

MFC프로젝트 [GS칼텍스]

V-PJT OBL 전기계장공사 [SK이노베이션]

HCC Project [한화케미칼]

대산현대오일뱅크 HOU(E) [현대오일뱅크]

New FCC [SK인천정유]

통영LNG생산기지 [한국가스공사]

SAMYOUNG

	발 주 처	공 사 명	공사기간
정유·석유화학	한화건설	전남 여수 BASF Expansion of MDI Production Train 계장공사	03.01.~04.05.
	대우건설	경남 통영 생산기지 LNG 탱크(#8, 9, 10) 전기 및 계장설비공사	03.03.~06.05.
	한화건설	울산 남구 한화케미칼 HCC CA/EDC CAPA-UP PJT 중 전기/계장공사	06.09.~07.07.
	SK 건설	울산 남구 New FCC(IBL)건설공사 전기,계장공사(GDS)	07.02.~08.07.
	삼성중공업	경남 거제 삼성중공업 가로지복합화(관공장/LNG자재창) 전기공사	07.03.~07.06.
	현대건설	울산 울주군 S-OIL Alkylation PJT of Onsan Refinery ALK & SAR 전기공사	09.01.~09.11.
	대림산업	충남 대산 현대오일뱅크 #2 HOU 현장 Alkylation AREA 전기/계장공사	09.09.~11.08.
	한화건설	전남 여수 Orange PJT 중 1차 전기/계장공사	12.02.~13.10.
	SK 건설	울산 남구 Nexlene PJT 전기공사	13.01.~14.08.
	SK 건설	인천 서구 V-PJT IBL 계장공사	13.02.~14.10.
	삼성 ENG	충남 대산 STC UTOS#3 PJT [S - 20, 23] 전기, 계장공사	13.04.~14.12.
	SK 건설	인천 서구 V-PJT OBL 전기/계장 공사	13.05.~14.09.
	한화토탈	충남 대산 전기 계장 정비작업 단가도급	15.12.~17.12.
	한화토탈	충남 대산 18~19년 한화토탈 단가도급(유지보수/추가공사)	18.01.~20.07.
	한화건설	충남 대산 NCC Side Cracker Project 중 전기공사_Side & Main Cracker Area	18.01.~19.09.
	한화건설	전남 여수 THE PJT(DCPD 수첨석유수지) EPC 중 전기계장공사	18.02.~19.04.
	SK 건설	울산 남구 S - PJT (VRDS) 전기,계장공사	19.04.~20.10.
	GS건설	전남 여수 MFC 프로젝트 전기공사(일반)	19.06.~21.09.
	한화건설	울산 남구 HCC DEHCH증설 중 전기계장공사	19.07.~20.08.
	한화건설	전남 여수 YNCC NCC2 중 전기공사	19.10.~21.07.
	롯데건설	전남 여수 롯데케미칼 4E0A PJT 중 전기공사	19.12.~21.03.
	한화건설	충남 대산 HTC PP4 PJ 중 계장공사	20.01.~21.05.
	한화토탈	충남 대산 [TA20] 방향족1공장 계장 일반작업	20.02.~20.06.
	한화건설	충남 대산 HTC VPE PJT 중 전기/계장공사	20.03.~20.12.
	한화건설	전남 여수 HCC XLPE 증설 중 전기계장공사	20.04.~21.06.
	한화건설	충남 대산 HTC NCC500KTA 중 전기계장공사	20.05.~21.07.
	롯데건설	충남 대산 현대케미칼 HPC PJT 중 전기공사 EL 2-2 공구	20.08.~21.10.
	디엘이앤씨	충남 대산 현대케미칼 HPC PKG-3 #3-2공구 HDPE/PPU 전기공사	20.09.~21.10.
	롯데건설	전남 여수 롯데GS화학 G1 PJT 중 전기공사	21.03.~22.04.
	한화건설	충남 대산 HTC AOG 중 전기계장공사	21.06.~22.09.
	한화토탈	충남 대산 HTC 전기 계장 정비작업 단가도급	21.08.~22.07.
	SK에코엔지니어링	인천 서구 GEP phase I (본공사) 전기공사	22.07.~23.04.
	SK머티리얼즈그룹포틴	경북 상주 GA Project 관련 OSBL Construction Turn key 공사 중 전기 및 계장 공사	22.08.~23.03.
	SK에코엔지니어링	대전 Infra 구축 Proejct Ph1 전기계장공사	22.12.~23.08.
	한화토탈	충남 대산 [TA23] 원료 계장 일반작업	23.01.~23.12.
	SK에코엔지니어링	경북 구미 SK 실트론 N-Project 전기공사 (WF동)	23.02.~24.02.
	한화토탈	충남 대산 [NCC][22년 계획투자] RTO 설치 전계장공사	23.03.~23.12.
	롯데건설	충남 대산 롯데케미칼 ES 중 전기공사	23.03.~24.05.
	자이씨앤에이	충남 화학 대산 3산단 2구역 전력 수급공사 시공 전기공사	23.03.~24.04.
	한화건설	전남 여수 HSC Cosmos PJ 중 본관동 전기공사	23.07.~24.06.

철도·교통시설

호남고속철도 정읍~광주간 [국가철도공단]

신분당선 정자~광교간 [신분당선]

분당선 선릉~수서간 [국가철도공단]

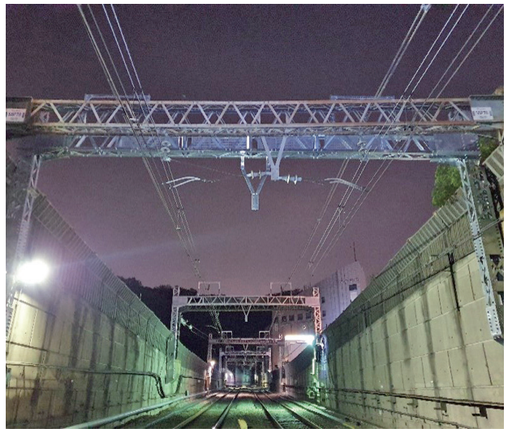

3~4호선 U-TYPE개량공사 [서울교통공사]

인천공항 2여객터미널 [인천국제공항공사]

오천터널 [한국도로공사]

SAMYOUNG

	발 주 처	공 사 명	공사기간
철도	철도청 서울지역사무소	강원 원주 중앙선 금교 – 치악간 전철설비 개량 기타공사	02.09.~02.11.
	한화건설	서울 용산구 서울역 구내 민자역사 신설에 따른 지장 전차선로 일부 이설공사	02.11.~03.01.
	철도청 서울지역본부	경기 양평 아신 – 양평간 중앙선 전철설비 일부 개량공사	04.12.~04.12.
	대우ENG	서울 서초구 양재 3호선 개통관련 통합사령실 구축 신호설비공사	05.01.~05.05.
	한국철도공사	서울 성동구 응봉 경원선 구내 철도횡단 자전거도로설치 지장전차선로 이설 기타공사	05.01.~05.12.
	한화건설	서울 동대문구 청량리역사 구내 지장 전력설비 및 전차선로 이설공사	06.07.~10.08.
	현대건설	서울 강서구 개화 지하철9호선 전기공사 전기 및 소방공사 1-1공구	07.03.~09.09.
	한화건설	서울 동대문구 청량리역사 2공구(판매시설) 전기공사	08.07.~10.08.
	두산건설	경기 성남 신분당선 전철 민간투자사업 전차선로공사(2공구)	08.09.~12.03.
	대우건설	경기 양평 용문 중앙선 전동차 사무소 전차선 공사	09.12.~12.09.
	대림산업	경기 성남 분당선 전철 민자사업 제2공구 전기공사	10.02.~11.12.
	철도시설공단	전북 정읍 호남고속철도 정읍 – 광주간 전력설비 신설공사	12.11.~15.03.
	철도시설공단	경기 수원 방죽 – 수원간 분당선 전력설비 신설 기타공사	13.01.~14.01.
	서울매트로	경기 고양 화전 2013년 궤도보상개량 전차선로공사	13.08.~14.12.
	대우건설	경기 부천 소사 – 원시 복선전철 전차선 설치공사	14.03.~16.04.
	대우건설	경기 성남 신분당선 연장(정자 – 광교) 복선전철 제2공구 전기 및 전차선설비공사	14.08.~16.02.
	한국철도공사	서울 서대문구 경의하선서울 – 신촌간 터널개량 지장전차선로 이설 및 복구공사	14.10.~15.08.
	철도시설공단	충북 제천 봉양 – 제천간 지장전철전력설비 신설 기타공사	15.04.~19.05.
	한국철도공사	서울 은평구 경부선서울 및 수색역 궤도회로 개량공사	16.03.~16.06.
	한국철도공사	전남 무안 호남선 일로S/S 등 2개소 72.5kV 가스절연개폐장치 보수공사	16.07.~16.08.
	삼성물산	서울 송파구 석촌 지하철 9호선 3단계 919공구 건설공사 전기공사	17.01.~18.12.
	GS건설	세종 조치원 철도종합시험선로 건설공사(T/K) 전기(일반)	17.01.~19.08.
	대림산업	서울 관악구 신림선 (여의도 – 신림)경전철 민간투자사업(BTO) 전기공사	17.02.~22.03.
	서울교통공사	서울 동작구 2018년 3 – 4호선 U-TYPE 구간 철주 빔 개량공사	18.12.~19.06.
	철도시설공단	경북 포항 – 삼척 철도건설 영덕 – 평해간 신호설비 신설 기타공사	19.08.~22.12.
	철도시설공단	충북 청주 오송 2단지 진입도로 외 2개소 전차선로 이설공사	19.12.~20.04.
	서울교통공사	서울 동작구 양방향 전기집진기 시범설치공사(2공구)	19.12.~20.07.
	국가철도공단	충남 홍성 장항선 복선전철 예산~홍성간 전차선로 신설공사	19.12.~24.06.
	남서울경전철	서울 관악구 신림선 경전철 민간투자사업 건설 전기공사	20.02.~22.02.
	서울교통공사	서울 용산구 4호선 삼각지역 등 3개역 노후 제연설비 개량공사	20.04.~20.12.
	서울교통공사	서울 송파구 위례신도시 8호선 추가역 건설 전차선로 전기공사	20.04.~21.11.
	국가철도공단	경기 성남 분당 선릉 ~ 수서간 배전선로 개량 기타공사	20.06.~22.12.
	국가철도공단	경기 화성 향남 서해선 복선전철 향남~송산간 전차선로 신설공사	20.06.~24.07.
	국가철도공단	경북 대구권광역철도 북삼역 전철전력설비 신설 기타공사	23.03.~25.08.
	한국철도공사	경북 경부고속선 전차선로 균압장치 개량 기타공사	23.05.~23.10.
	국가철도공단	전북 호남선 김제~정읍간 배전선로 개량공사	23.12.~27.03.
	국가철도공단	전북 호남고속철도(익산~광주송정간) 외 1개노선 LTE-R 전원공급 전력설비 신설공사	24.05.~26.05.
교통시설	용산구청	서울 용산구 관내 보안등 설치공사	01.04.~01.12.
	서부도로관리사업소	서울 용산구 원효대교 가로등 케이블 교체공사	02.04.~02.06.
	삼정건설	경남 사천 우회도로 터널건설공사중 전기공사	03.01.~05.12.
	구로구청	서울 구로구 관내 남부순환로 조명개선 사업	05.03.~05.08.
	강동구청	서울 강동구 천호 즈믄길 및 반달길 가로등 개량공사	05.03.~05.09.
	현대건설	경남 창원 – 부산간 도로 민간투자사업 현장 1단계 건축전기 터널 소방공사	10.12.~12.10.
	두산중공업	경북 청송 노귀재터널 국도건설공사(전기소방 설비공사)	11.04.~12.02.
	대우건설	강원 동홍천 – 양양간 고속국도 건설공사 제 6공구 장평터널 전기공사	11.07.~15.12.
	한전KDN	경북 포항 오천터널 3개소 등 전기공사 1식	14.07.~15.12.
	서울시 북부도로사업소	서울 노원구 지하차도 집수정 스크린 및 점검통로 설치공사	19.04.~19.05.
	한국도로공사	충북 충주 2020년~2021년 충주지사 전기시설물 연간 유지보수공사	20.02.~21.12.
	인천국제공항공사	인천 제2여객터미널 확장 골조 및 마감공사(동편) 중 일반전기공사	21.03.~24.10.
	경기도 성남시	경기 분당~수서간 도시고속도로 소음저감시설 설치 소방공사	22.11.~23.10.

빌딩

63빌딩 [한화]

SK케미칼연구소 [SK케미칼]

이대병원 및 의과대학 [이화학당]

한화갤러리아 광교점 [한화갤러리아]

제2롯데월드타워 [롯데물산]

인천여성병원 [에스엠씨피에프브이]

SAMYOUNG

	발 주 처	공 사 명	공사기간
빌딩	LG 중전기	서울 강남구 현대 I TOWER 강남구 사옥 BUS DUCT 공사	95.07.~95.12.
	한화건설	경기 성남 분당 주택 전람회 빌라 전기공사	96.01.~96.03.
	풍림산업	경기 부천 청사 외부조명공사	97.06.~97.07.
	한화건설	부산 동구 한화증권사옥 신축 전기공사	97.06.~98.05.
	강산건설	부산 강서구 구청사 신축 전기공사	98.04.~99.12.
	한화건설	부산 동구 오페라하우스 신축 전기공사	98.12.~00.04.
	SK건설	서울 중구 을지로3가 빌딩 신축 전기공사	99.01.~99.09.
	현대건설	서울 강남구 ASEM 및 무역센타 확충사업 지하골조 및 본공사 전기공사	99.04.~00.06.
	한화건설	서울 종로구 가회동 주거환경 개선지구 신축 전기공사	01.03.~01.11.
	포스코건설	서울 관악구 신림 멀티 르네상스 쇼핑몰 신축 전기공사	02.12.~04.12.
	한화건설	경기 고양 일산 대한생명 일산사옥 신축 일반전기공사	07.03.~08.11.
	한화건설	경기 성남 판교 테크노밸리 SD 신축 일반전기공사(A)	09.05.~11.03.
	대림산업	충남 세종 정부청사 2-2구역 현장 일반전기공사 2공구	12.02.~13.12.
	한국교직원공제회	서울 서초구 양재 교육문화회관(연회장) 증축 전기공사	12.03.~13.06.
	롯데건설	서울 송파구 제2롯데월드 중 고층부 일반전기공사 1공구(B6F~41F)	12.07.~16.03.
	코레일유통	서울 영등포구 코레일유통(주) 본사사옥 건립공사(전기공사)	14.01.~16.02.
	우리은행	서울 금천구 가산 우리은행 IT금융센터 신축 전기공사	16.12.~19.04.
	SK하이닉스	경기 이천 SK Hynix 연구개발동 신축공사 전기공사(2공구)	18.10.~20.04.
	SK에코플랜트	경기 이천 T/C동 5층 데이터센터 구축공사 전기공사-2	19.04.~22.12.
	한화건설	인천 연수구 송도 인스파이어 복합리조트 중 일반전기공사(호텔 LNTP)	20.06.~23.09.
	SK에코ENG	경기 이천 스마트에너지센터 건설 Project (이천) 전기/계장 공사	21.04.~22.12.
	한화건설	경기 고양 향동 5BL 지식산업센터 중 일반전기공사	21.05.~23.04.
	한국자산관리공사	경기 구리 갈매동 복합청사 건립 소방공사	21.07.~22.12.
교육연구시설	한국전기시험연구소	경남 창원 오손환경연구 시험동 전기공사	04.03.~04.06.
	임광토건	서울 강남구 한국외국인학교 신축공사(전기공사)	05.03.~06.03.
	현대건설	충남 아산 경찰종합학교청사 이전 신축공사/전기공사1공구	05.03.~09.02.
	SK건설	경기 성남 판교 SK 케미칼 연구소 신축 전기공사	09.02.~10.04.
	삼환기업	서울 노원구 월계 인덕대학 컴플렉스센터 신축 및 지하주차장 전기공사	10.08.~11.01.
	강동교육지원청	서울 송파구 방산중 다목적강당 증축 전기 및 전기소방공사	12.05.~13.04.
	서울시 교육청	서울 금천구 동일여고 본관5층 조도개선공사(전기)	15.12.~16.01.
	케이디	경기 이천 기숙사 전기, 통신, 소방공사	17.01.~17.02.
	서울시 동부교육지원청	서울 성북구 종암초 급식실 및 학생식당 증축 전기공사	19.11.~20.12.
판매시설	롯데건설	인천 부평구 롯데 마그넷 화명점 전력간선공사	00.01.~01.04.
	한화건설	충북 청주 한화유통 청주점 신축 전기공사	01.12.~02.05.
	한화건설	경기 부천 한화유통 송내점 신축 전기공사	01.12.~02.06.
	롯데쇼핑	경북 포항 할인점 본동 및 근린생활시설 전기공사	02.06.~02.01.
	신세계건설	경기 용인 동백 쥬네브 E/M중 일반전기공사	05.11.~06.08.
	현대엔지니어링	경기 용인 기흥 역세권 주상복합 신축공사 중 일반전기공사(판매시설)	17.03.~18.12.
	한화건설	경기 수원 광교점 한화갤러리아 신축공사 중 일반전기공사	18.04.~20.06.
병원	삼환기업	서울 서대문구 연대 의대 교수동 신축 및 심장혈관병원 증축, 리모델링 전기공사	09.01.~11.09.
	삼환기업	서울 서대문구 연대 재활병원 증축 및 리모델링공사 전기공사	10.03.~11.07.
	대림산업	서울 강서구 마곡 이대 제2부속병원 및 의과대학 신축공사 일반전기공사2공구	16.01.~18.09.
	한화건설	인천 미추홀구 여성병원 복합 중 일반전기(병원, 판매시설)	19.07.~22.08.
리모델링	한화건설	서울 용산구 서울역 리모델링에 따른 전기공사	03.12.~04.05.
	삼환기업	서울 영등포구 63빌딩 3단계 개보수 본공사(1차)전기공사	11.08.~13.05.
	삼환기업	서울 영등포구 63빌딩 3단계(2차) 및 용인연수원 보수공사의 전기공사	13.11.~16.04.
	SK 하이이엔지	경기 이천 SK Hynix M14 내부 리모델링 공사(전기 6층이하)	15.08.~15.12.
	한화건설	서울 영등포구 63빌딩 면세점 리모델링 공사 중 일반전기공사	15.09.~16.01.
	대림산업	대전 대덕구 아모레퍼시픽 리모델링 현장 일반전기공사	17.06.~18.04.

아파트·주상복합

부산 위브더제니스 [두산건설]

e편한세상 시티미사 [디엘이앤씨]

여수 웅천아일랜드 [한화]

전주 에코시티 [한화]

창동복합시설 [디엘이앤씨]

청량리 4구역 [롯데건설]

SAMYOUNG

	발 주 처	공 사 명	공사기간
아파트·주상복합	SK건설	서울 강북구 SK 북한산 시티 APT 신축 전기공사	99.06.~01.12.
	한화건설	경기 수원 천천지구 한화 APT 신축 전기공사	99.11.~02.01.
	한화건설	경기 성남 분당 오벨리스크 신축 전기공사	02.03.~03.11.
	대우건설	서울 강남구 대우 아이빌 3차 신축 전기공사	02.07.~03.11.
	대림산업	경기 부천 상동 대림아크로텔 신축 전기공사	03.01.~04.09.
	한화건설	서울 강서구 염창 꿈의 그린APT 신축 전기공사	03.07.~05.05.
	롯데건설	서울 서초구 삼익 APT 재건축 중 일반전기공사(서측)	04.02.~06.05.
	한화건설	경기 안산 원곡동 847(하단지) 재건축사업중 전기공사	04.04.~06.04.
	신세계건설	서울 중구 명동 복합상가 신축공사 중 전기공사	04.08.~06.06.
	롯데건설	인천 남동구 롯데 구월동 재건축아파트 5공구 신축 일반전기공사	04.11.~07.07.
	대림산업	서울 강서구 화곡 주공2 재건축아파트 신축공사 일반전기공사 1공구	05.01.~07.12.
	한화건설	인천 남동구 논현 꿈에그린 아파트 신축 중 일반전기공사	05.01.~08.01.
	롯데건설	인천 남동구 롯데 구월동 APT 중 일반전기공사(6공구-2)	05.05.~07.07.
	한화건설	경기 화성 동탄 시범단지 꿈에그린 아파트 신축 중 일반전기공사(2차)	06.02.~07.04.
	대한주택공사	대전 동구 천동 주거환경 개선 사업지구 아파트 전기공사 2공구	06.04.~08.09.
	대림산업	충북 청주 성당 주공 1, 2 단지 재건축공사 전기공사(3단지)	06.06.~08.06.
	대한주택공사	경기 성남 판교 아파트 전기공사 11공구	07.06.~09.09.
	한화건설	인천 남동구 에코메트로 9B/L 아파트 신축공사 중 일반전기공사	08.01.~11.02.
	삼성물산	서울 성북구 길음 8 재개발 신축공사 일반전기공사(2공구)	08.03.~10.06.
	두산건설	충북 청주 지웰시티 1블럭 신축공사 전기공사(2공구)	08.03.~10.07.
	삼성물산	서울 은평구 불광 6구역 재개발 아파트 현장 일반전기공사	08.07.~10.08.
	두산건설	부산 해운대구 두산 위브 더 제니스 전기공사(1공구)	09.05.~12.04.
	현대산업개발	경기 수원 I' PARK CITY 1, 3 BLOCK 일반전기공사	10.02.~11.12.
	한국토지주택공사	경기 안양 관양 B-1BL 아파트 전기공사 2공구	10.02.~12.02.
	삼성물산	충남 세종 08첫마을(T.K) B-4블럭 공동주택건설공사3공구 일반전기공사(2공구)	10.03.~12.06.
	대림산업	경기 김포 대림 한강신도시 1,2 BL 현장 일반전기공사(1공구)	10.09.~13.02.
	현대건설	경기 김포 현대 한강 신도시 (AB-7) 전기/통신/소방공사(2공구)	10.11.~13.05.
	두산중공업	서울 중구 흥인 두산위브 주상복합 신축공사(전기공사)	11.07.~14.12.
	두산건설	부산 강서구 명지 두산위브 포세이돈 신축 전기공사	12.01.~13.06.
	한국토지주택공사	경기 화성 향남 A1, A2블록 아파트 전기공사 1공구	12.09.~14.09.
	한화건설	충남 천안 차암 스마일시티 지역주택조합사업 중 일반전기공사	12.09.~14.11.
	현대엠코	울산 동구 화정동 아파트 일반전기공사(2공구)	13.11.~15.12.
	대림산업	경기 하남 미사강변도시 중심상업 9블럭 근생오피스텔 신축공사 전기공사	16.11.~19.04.
	한화건설	경기 수원 권선 APT 옵션 중 일반전기공사 2공구(확장)	17.03.~18.02.
	한국토지주택공사	경기 화성 동탄 2 A77-2BL 아파트 건설공사 19공구	17.12.~20.07.
	한화건설	전남 여수 웅천 아일랜드 개발사업 중 일반전기공사	18.03.~20.08.
	서울주택공사	서울 강동구 고덕 강일 공공주택 11단지 아파트 정보통신공사	18.03.~20.12.
	서울주택공사	경기 하남 위례 택지지구 A1-12BL 공동주택 건설공사	18.10.~21.05.
	롯데건설	서울 동대문구 청량리 4구역 중 일반전기공사(주거) 1공구	19.07.~23.07.
	디엘이앤씨	경기 과천 e편한세상 시티 과천 일반전기공사(소방포함)	20.01.~22.09.
	디엘이앤씨	서울 도봉구 창동 복합시설 전기통신공사 현장 일반전기공사	20.03.~23.04.
	롯데건설	서울 동대문구 청량리 4구역(건축) 중 일반전기공사 2공구	20.04.~23.07.
	한화	전북 전주 에코시티 1, 2BL 주상복합 신축사업 중 일반전기공사	20.05.~23.04.
	한화	포항 포레나 공동주택 신축공사 중 일반전기공사(2공구)	21.09.~24.02.
	한화	충남 아산 배방 생활숙박시설 중 일반전기/통신공사	23.01.~27.03.
	현대건설	대구 힐스테이트 동대구 센트럴 전기, 소방전기공사	23.05.~26.04.
	디엘이앤씨	서울 천호3 주택재건축정비사업 일반전기공사(소방포함)	23.08.~25.12.
	한화	강원 춘천 프리미엄 빌리지 중 일반전기공사	23.10.~25.08.
	현대건설	경기 의정부 호원동 민간임대주택 전기공사	23.12.~26.06.
	한국토지주택공사	경기 의왕월암 A-1BL 아파트 전기공사 1공구	24.02.~26.10.

신재생·환경·토목

대산HTC 50MW 수소연료전지발전소 [한화]

양주하수처리장 [한화]

탕정 폐수종말처리장 [삼성ENG]

평택 P3, P4 폐수처리장 [삼성전자]

양구풍력 [SK D&D]

P&T4태양광설비 [SK하이닉스]

SAMYOUNG

	발주처	공사명	공사기간
신재생에너지	대림산업	경북 예천 양수 1, 2호기 기전공사 전기/계장공사 [수력원자력]	09.08.~11.12.
	SK D&D	양구 풍력발전사업부지 정비공사	14.01.~14.01.
	그린솔루션	경기 이천 아드반테스트 태양광발전소 보수공사 (M14 PH-1 Project 전기공사현장)	14.09.~14.09.
	한화건설	충남 대산 HTC 50MW 수소연료전지 발전 사업 중 전기계장공사 [대산그린에너지]	18.06.~20.07.
	한화토탈	충남 서산 (PLAT2) 연료전지 사업 대비 PSA Tail Gas Compressor(A2-GB203) 도입 전계장 공사	20.01.~20.09.
	SK하이닉스	경기 이천 [이천캠퍼스]P&T4 태양광 설비 철거 및 재설치 공사	22.08.~22.12.
환경시설	한화건설	경기 양주 하수처리시설 건설공사 전기, 계장공사	03.09.~06.04.
	삼성중공업	경남 거제 삼성중공업 조선소 폐기물 처리시설 전기공사	06.01.~07.01.
	SK건설	서울 노원구 자원회수시설 성능개선공사 전기/계측제어공사	09.02.~09.06.
	삼성ENG	충남 탕정 삼성전자 T/C 폐수종말처리장 7-1단계 전기공사	14.01.~15.05.
	SK건설	경기 이천 통합 폐수처리장 건설 PJT 전기공사	16.12.~18.05.
	삼성전자	경기 평택 삼성전자 [P3 PJT] 폐수종말처리장 소방전기공사	21.08.~22.08.
	삼성전자	경기 평택 [P4 PJT] 3단계 고덕 공공폐수처리장 소방전기공사	23.01.~24.06.
토목	서울시 노원구	서울 노원구 위험옹벽 정비공사	13.11.~14.02.
	SK건설	경기 파주 장문 천연가스 발전소 345KV 지중송전선로 토목공사	14.06.~16.08.
	서울시 강동구	서울 강동구 고덕 샘터근린공원 경계옹벽 긴급보수공사	14.09.~14.11.
	서울시 마포구	서울 마포구 2016년 마포관내 불량맨홀 정비공사	16.04.~16.12.
	극동건설	경기 군포 지역 전기공급시설 전력구공사(신군포SS구내) 토공 및 구조물공사	16.04.~17.07.
	국군화생방방호사령부	서울 서초구 내곡 화방사 주둔지 경계시설 보강 시설공사	16.06.~16.11.
	서울시 강북구	서울 성북구 북한산 둘레길(순례길)입구 도로개설공사	16.12.~17.05.
	서울시 시설관리공단	서울 강서구 가양 올림픽대로 궁산램프 방음시설 설치공사	16.12.~17.06.
	극동건설	대전 유성구 지역 전기공급시설 전력구 공사 중 외주 - 수직구 #3공사	17.03.~18.02.
	서울시 강남구	서울 강남구 탄천,양재천 제방 보수보강 공사	17.04.~18.06.
	단국대부설중학교	서울 강남구 대치 단대부중 운동장 다목적구장 조성공사	17.08.~17.09.
	엘에스빌드원	충남 홍성 154kV 내포신도시 토목공사	17.08.~18.04.
	서울시 성동구	서울 성동구 금호 사거리 외1개소 차로정비 공사	17.10.~17.12.
	LS 전선	경기 의왕 백운밸리 154kV 송전선로 지중화공사 중 토목공사	17.11.~18.11.
	서울시 교육청	서울 강북구 영훈고교 본관동 스탠드 옹벽 보수공사	18.07.~18.09.
	서울시 송파구	서울 송파구 둘레길 환경개선 및 편의시설 정비공사	19.10.~19.12.
	서울시 노원구	서울 노원구 수락현대 APT - 중랑천 주변 사각형거 보수공사	21.05.~21.11.
군부대	강원지방조달청	강원 양구 현리 3군단 93포병대대 내무생활관 개선(전기)공사	06.05.~07.11.
	17사단	경기 부천 17사단 독신숙소 전기공사(5공구)	10.12.~11.12.
	대우건설	경기 이천 특전사/제3공수 특전여단 이전사업 시설공사 전기설비공사	11.11.~15.05.
	공군방포사예하제3여단	서울 금천구 16-3여-15 여본. 유류시설 개선공사	16.04.~16.08.
	해군재경근무지원대대	서울 영등포구 19-1-00대대 대보수 전기공사	19.03.~19.06.
스포츠	한화건설	경기 용인 프라자 C.C 클럽하우스 전기공사	96.09.~97.09.
	한화건설	경기 고양 승마장 신축 전기공사	02.06.~03.04.
	대림산업	강원 정선강원랜드 스키장 현장 토목전기공사	05.06.~06.11.
	대우건설	강원 춘천 파가니카 C.C 조성공사 전기설비공사(건축)	10.07.~11.12.

Record of Perfomance

Overseas Work
해외 공사 실적 현황

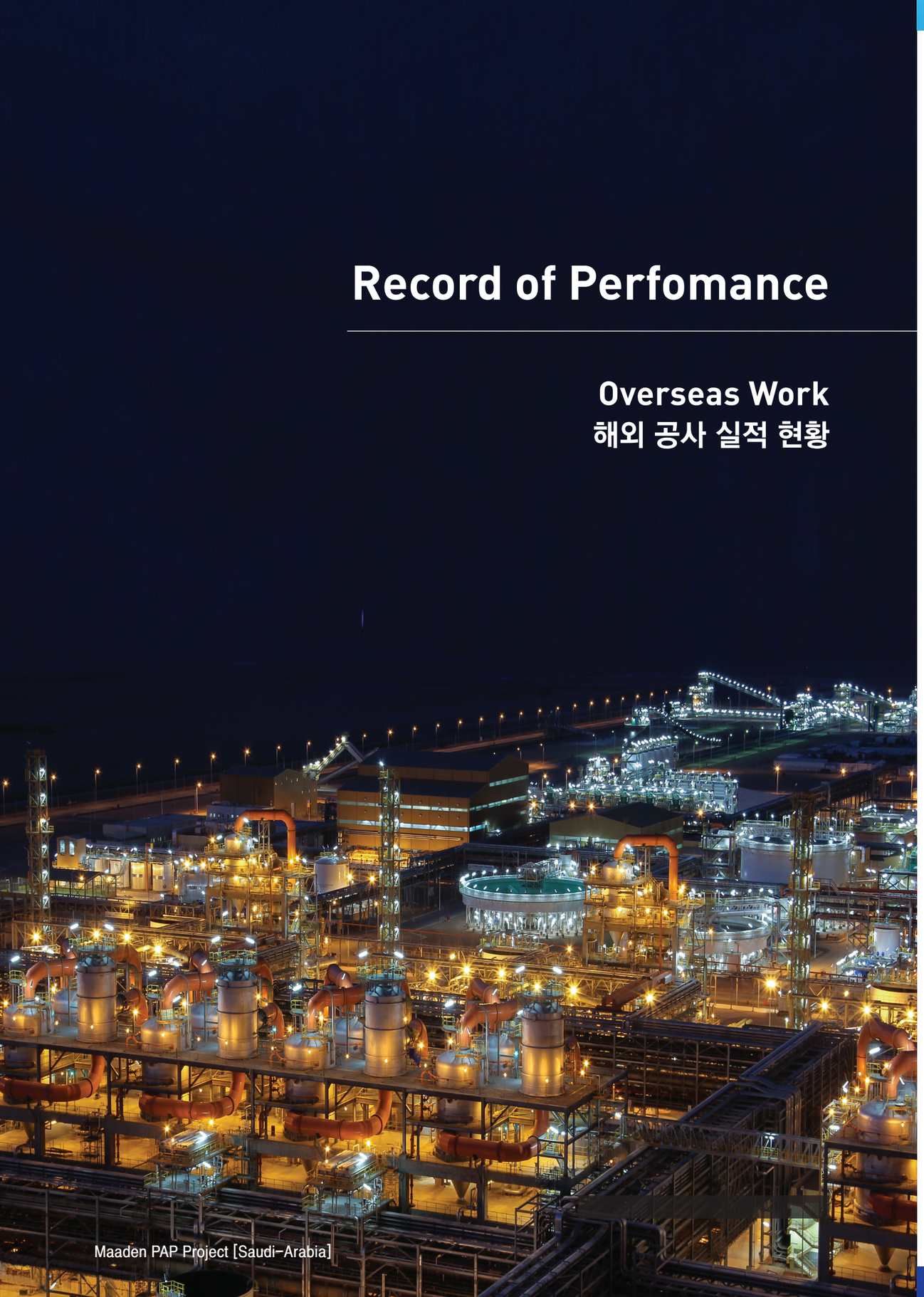

Maaden PAP Project [Saudi-Arabia]

SAMYOUNG

Client	Main Contractor	Project Name	Period	Country
ADAC/SCADIA	Kumho E&C	Air Traffic Control Complex In Abudhabi Airport Project	2008.01~2011.08	Abu-Dhabi, U.A.E
DongLiWon	Doosan Heavy Industry	Habico Tower Project	2009.08~2012.07	Hanoi, Vietnam
SEPGCO	Hanwha E&C	SAMRA Gas Turbine 140MW*2unit Power Plant	2010.06~2011.06	Amman, Jordan
SONATRACH	Hanwha E&C	Arzew Refinery Project	2010.09~2013.10	Oran, Algeria
Marafiq	Hanwha E&C	Marafiq STG Units 250MW*2unit Power Plant	2010.11~2013.12	Yanbu, Saudi Arabia
ADNOC/TAKREER	SK E&C	Ruwais Refinery Expansion Project	2011.04~2014.06	Abu-Dhabi, U.A.E
Marafiq	Hanwha E&C	YANBU 2 Training Center Building	2011.12~2012.05	Yanbu, Saudi Arabia
ADNOC	Samsung Engineering	Shah GAS U&O Project(Electrica/Instrument)	2011.12~2013.10	Abu-Dhabi, U.A.E
SEC(Saudi Electricity Company)	Daelim Industrial	Shoaiba II Combined Cycle Power Plant Project PKG#1 (Power 1&2) 1200MW	2012.08~2015.01	Jeddah, Saudi-Arabia
Marafiq	Hanwha E&C	YANBU 2 POWER & WATER PROJECT –PKG 1, PKG 3	2012.08~2015.07	Yanbu, Saudi Arabia
ARAMCO	Samsung Engineering	Shaybah NGL Program(PKG.1)	2012.09~2015.04	Shaybah, Saudi Arabia
National Investment Commission	Hanwha E&C	Iraq Bismayah New City PC Plant	2013.02~2014.04	Bismayah,Iraq
National Investment Commission	Hanwha E&C	Iraq BNcP Water Land Development Work	2013.12~2019.05	Bismayah,Iraq
SPE	Hanwha E&C	BISKRA SCPP Project (225MW*2Unit)	2014.06~2016.10	Biskra, Algeria
ARAMCO	Daewoo E&C	Jazan Refinery & Terminal Project PKG 12-AC AREA, Temporary Facility	2014.07~2018.12	Jazan, Saudi Arabia
MAADEN	Hanwha E&C	Maaden PAP Project	2015.02~2016.12	Umm Wual, Saudi Arabia
National Investment Commission	Hanwha E&C	Iraq BNcP Housing A4,A8,B1 Block Electrical Work	2015.05~2018.07	Bismayah,Iraq
SCOP(State Company for Oil Project)	HDGSK JV	Karbala Refinery Project Area C-1	2015.12~2022.11	Karbala,Iraq
ARAMCO	Daelim Industrial	Rabigh Phase II (CP2)_Lighting,Fire Arlam&Communication & Interface Work	2016.05~2016.12	Rabigh, Saudi Arabia
National Investment Commission	Hanwha E&C	Iraq BNcP Land Development Work SI Sports field Electrical Work	2016.06~2018.07	Bismayah,Iraq
National Investment Commission	Hanwha E&C	Iraq BNcP Housing Block Electrical Work(B1,B3,B4)	2017.05~2019.12	Bismayah,Iraq
National Investment Commission	Hanwha E&C	Iraq SI Land Development SFLD, PFLD Phase 1-2, 2-1 Electrical Work	2017.07~2019.07	Bismayah,Iraq
SPE	Hyundai Engineering	Algeria Ain Arnat Power Plant	2017.09~2018.04	Ain Arnat, Algeria
EDRA	Hyundai Engineering	Melaka 2,242MW CCPP Project Electrical Work	2018.05~2021.06	Malaysia
National Investment Commission	Hanwha E&C	Iraq BNcP SI Public 11kv Electrical Work(Town B-HEA-1)	2018.08~2019.08	Bismayah,Iraq
National Investment Commission	Hanwha E&C	Iraq BNcP Phase2-1 BNCP 11kv Electrical Work-B1,2,3,8 BL	2018.08~2019.08	Bismayah,Iraq
National Investment Commission	Hanwha E&C	Iraq BNCP Edu Band SI 11kv Electrical Work(Town B 1-BPS1,2,3)	2018.08~2019.08	Bismayah,Iraq

Air Traffic Control Complex In Abudhabi Airport Project [U.A.E]

SAMRA Gas Turbine Power Plant [Jordan]

Arzew Refinery Project [Algeria]

YANBU 2 POWER & WATER PROJECT [Saudi Arabia]

Shah GAS U&O Project [U.A.E]

Shoaiba II Combined Cycle Power Plant [Saudi Arabia]-2

BISKRA SCPP Project [Algeria]

Maaden PAP Project [Saudi Arabia]

SAMYOUNG

Client	Main Contractor	Project Name	Period	Country
National Investment Commission	Hanwha E&C	Iraq BNcP 132kv/33kv Substation & Underground Cable Work (P1-3,D5,D6)	2018.12~2020.08	Bismayah,Iraq
National Investment Commission	Hanwha E&C	Iraq BNcP Substation Electrical Work(T2, P2-3)	2019.05~2020.12	Bismayah,Iraq
National Investment Commission	Hanwha E&C	Iraq BNcP 132KVUnderground Cable Work	2019.07~2021.01	Bismayah,Iraq
National Investment Commission	Hanwha E&C	Iraq BNcP Phase 2-2 11KV(B7,4,5,6 BL)	2019.07~2021.04	Bismayah,Iraq
National Investment Commission	Hanwha E&C	Iraq Public SI 11KV(Town B-HEA-b-2, TYC B-1)	2019.08~2021.04	Bismayah,Iraq
National Investment Commission	Hanwha E&C	Iraq EDU_BAND SI 11KV(BPS4~6)	2019.08~2021.04	Bismayah,Iraq
National Investment Commission	Hanwha E&C	Iraq BNcP Land Development Phase 4 Grounding Work	2019.10~2020.06	Bismayah,Iraq
National Investment Commission	Hanwha E&C	Iraq BNcP Housing C2 Block Electrical Work	2019.11~2020.10	Bismayah,Iraq
National Investment Commission	Hanwha E&C	Iraq BNcP 11kV Electrical Work (C1, 2, 3 BL)	2020.02~2020.10	Bismayah,Iraq
National Investment Commission	Hanwha E&C	Iraq BNcP 11kV Electrical Work (C4, 5, 6 BL)	2020.02~2021.03	Bismayah,Iraq
SAUDIARAMCO	Samsung Engineering	SAUDIARAMCOHUGRS Project - E & I construction work for Phase-1	2020.04~2022.09	Hawiyah, Saudi Arabia
SK Battery America Inc.	SK E&C	SK Battery America Project Phase 2 Electrical and Instrument Works for AREA A	2021.02~2022.12	Georgia, USA
Advanced Polyolefins Industry Company	Samsung Engineering	APOC PDH/UTOS Project - Electrical & Instrument Work (PDH/UTOS1)	2021.11~2023.12	Jubail, Saudi Arabia
SK Nexilis Malaysia Sdn. Bhd.	Samyoung Asia SDN. BHD.	SK Nexilis Malaysia Plant Project - Electric Power System & Instrument Work	2022.01~2024.06	Sabah, Malaysia
Sarawak Petchem SDN. BHD.	Samsung Engineering	Sarawak PetChem Methanol Project - Instrument Work	2022.03~2023.09	Sarawak, Malaysia
SK hi-tech Battery Materials Poland Sp. Z o.o.	SK ecoengineering	Europe Ph 3&4 Battery LiBS	2022.05~2023.11	Dąbrowa Górnicza, Poland
SK Nexilis Poland sp. z o.o.	Samyoung Corporation	SK Nexilis Poland #1 & #2 Plant 110kV Electrical System Project - Equipment Supply	2022.10~2023.05	Stalwoa Wola, Poland
Absolics, Inc.	SK ecoengineering	SVM Project	2022.12~2024.02	Georgia, USA
SK Nexilis Poland sp. z o.o.	Samyoung Poland SP. Z O.O.	SK Nexilis Poland Electricity and Instrument Construction Project	2023.05~2025.03	Stalwoa Wola, Poland
Hyundai Transys Georgia Seating System, LLC.	Hyundai Eng America Inc.(HEA)	Hyundai Transys Savannah Seat Plant Project - ELECTRICAL WORKS	2023.06~2024.12	Georgia, USA
Hyundai Steel Georgia, Inc.	Hyundai Eng America Inc.(HEA)	Hyundai Steel Savannah Coil Center Project - ELECTRICAL WORKS	2023.06~2024.12	Georgia, USA
SAUDIARAMCO	Samsung Engineering	Jafurah Gas Processing Facilities Project (GPF) - Instrument Work	2023.06~2025.07	Jafurah, Saudi Arabia
SK Nexilis Poland sp. z o.o.	Samyoung Poland SP. Z O.O.	SK Nexilis Poland Utility monitoring system construction Project	2023.07~2024.03	Stalowa Wola, Poland
SK Battery America Inc.	SK ecoengineering	SK Battery America Phase II (GVC-US Project) - Electrical Grounding Work	2023.08~2023.10	Georgia, USA
S-JV	HYUDAI ENGINEERING AMERICA	S-JV Battery Cell Georgia Project - Electrical Works PKG-2	2023.10~2025.08	Georgia, USA
SARAWAK SHELL BERHAD	Samsung Engineering	SHELL OGP PROJECT - Electrical & Instrument Work	2023.11~2025.09	Sarawak, Malaysia
STARPLUS ENERGY LLC	SAMYOUNG AMERICA Inc	Construction of Electrical(Kokomo Battery Plant Electrical H/U)	2024.01~2024.12	Indiana, USA

Our Major Execution

Overseas Work
주요 공사 현황


Karbala Refinery Project Area C-1 [Iraq]


ARAMCO HUGRS Project [Saudi Arabia]


Jafurah Gas Processing Facilities Project [Saudi Arabia]


SK Nexilis Malaysia Plant Project [Malaysia]


Sarawak PetChem Methanol Project [Malaysia]


SK Battery America Project [U.S.A]


Hyundai Transys Savannah Seat Plant Project [U.S.A]


SVM Project [U.S.A]

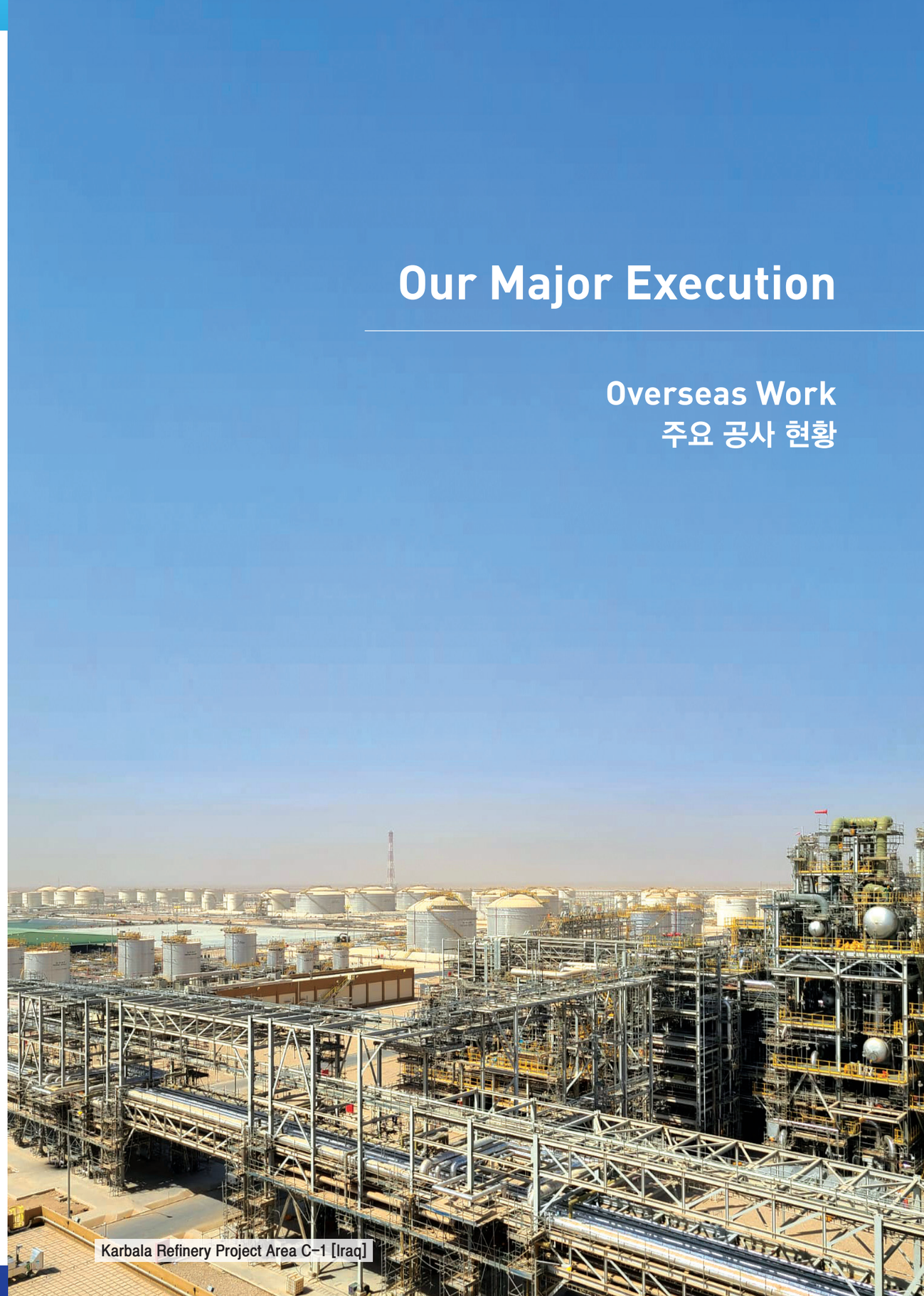
Karbala Refinery Project Area C-1 [Iraq]

GPS CCPP Project 345kV Transmission line Construction

Foundation Installation

Curing

Tower Assembly

Erection

Tower painting

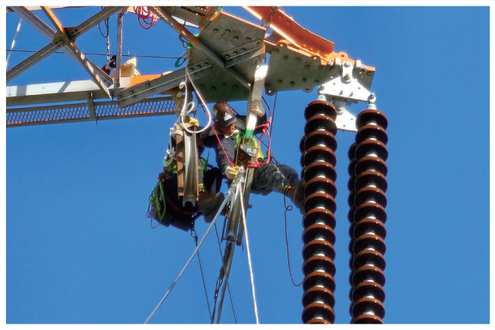

Insulator Installation

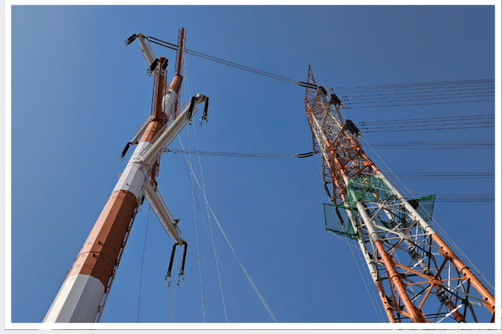

Conductor Installation

Tower foundation restoration

SK Hynix Electric Power INFRA (Icheon) Underground Line Construction

Foundation Rebar Installation

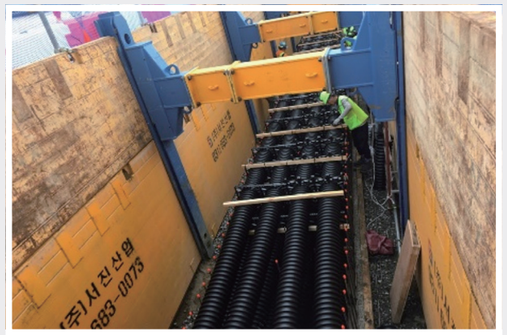

ELP Conduit Installation

Shooting Operation

Reaming Operation

Excavation

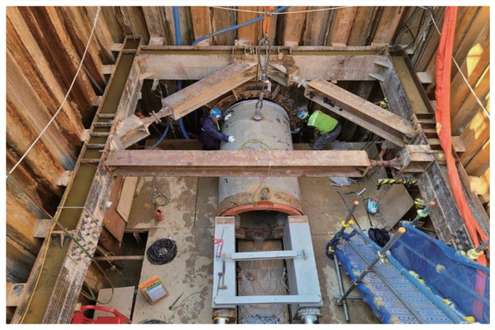

Boring

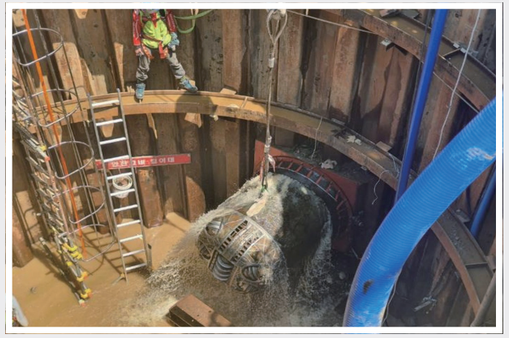

Breakthrough

PE Pipe Pulling

Shoaiba Combined Cycle Power Plant

TL Tower

Duct Bank

Step-up Transformer 380/13.8-18KV

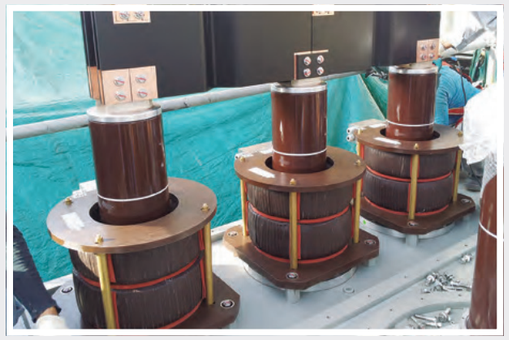

Assembling of generator CT

Auxiliary Transformer 13.8/6.9KV

Isolated Phase Bus Duct (IPB) 3PH

380KV Xlpe Power Cable 1c-800sq

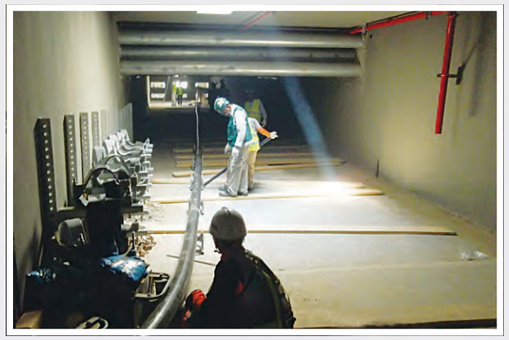

33KV Power Cable 1C-630sq

Shah Gas U&O Project

Gas Insulated SWGR Incoming Feeder 2,500A

Step-Down TR, 220/33KV TR.

Step-Up TR, 11/230KV 40 MVA

Insulation Oil Preparation

HV Cable Termination

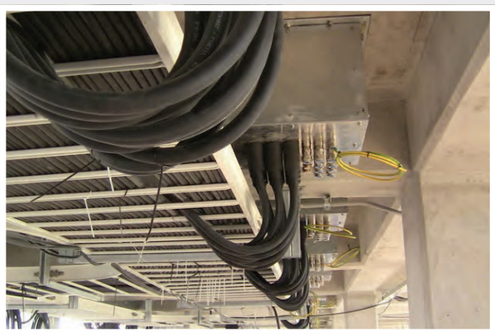

Connection

HV Cable Pulling

SubStation LV SWGR/MCC Room

Shaybah NGL Project

Assembling of Transformer 80MVA

Installation of HVMV SWGR

Assembling of Transformer 80-120MVA

Installation of HV SWGR

Panel Arrangement

Duct Bank for HV Cable

Cable Pulling

Cable Tray Installation

Jazan Refinery & Terminal Project

Cable Tray at Pipe Rack

132KV Transformer Erection

Instrument Panel Installation

13.8KV Transformer Erection

Underground MV Cable

Instrument Cable Tray

Cable Pulling Work

Lighting Work

Ma’aden PAP Project

132kV Transfomer Rigging

132kV Transfomer Erection

132kV SWGR Installation

Pipe Rack for Cable Tray

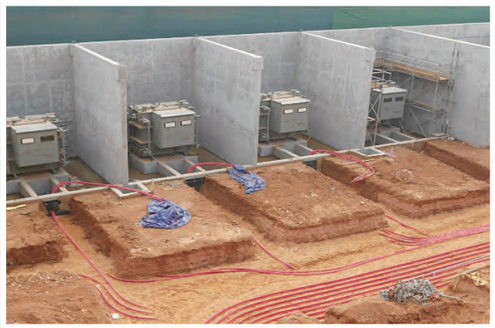

Steel & PVC Conduit

Pipe Rack Cable Pulling

Motor Solo-run Test

Lighting Work

Yanbu2 Power & Water Project

NSPB Installation

380kV Transfomer Erection

EHV Power Cable Pulling 138KV

Transfomer Rigging

Duct Bank for HV Cable

Pipe Rack For Cable Tray

Instrument

Cable Tray Work

Saudi Aramco HUGRS Project

230kv GIS

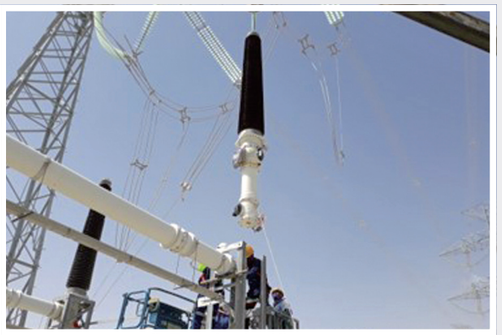

GIB & Gantry Tower

Transformer

Ladder Tray

Steel & PVC Conduit

EHV Cable Pulling

MCT

Lighting

SK Battery America Project Phase 2

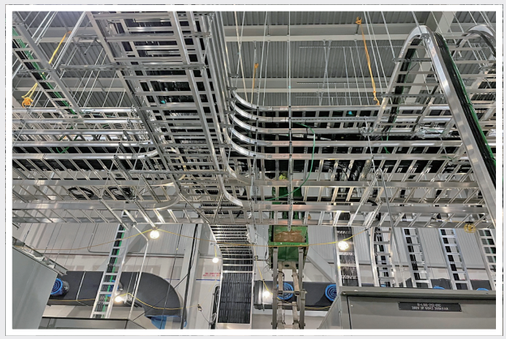

Cable Tray Installtion

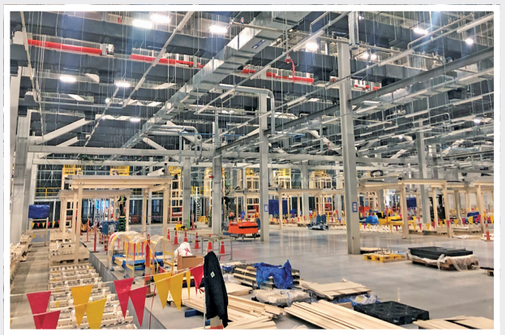

Raceway Installtion

Cable Pulling

Steel Conduit installtion

Panel installtion

Cable Termination

Lighting

Lighting

SK Nexilis Malaysia Sabah Plant Project

GIS installation

Transformer Erection

SWGR(Substation) arrangrment

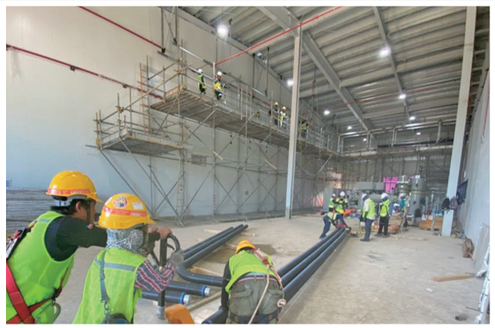

Dureska installation

Panel arrangrment

Tray installation

Cable Pulling

Conduit

Europe Ph 3&4 Battery LiBS

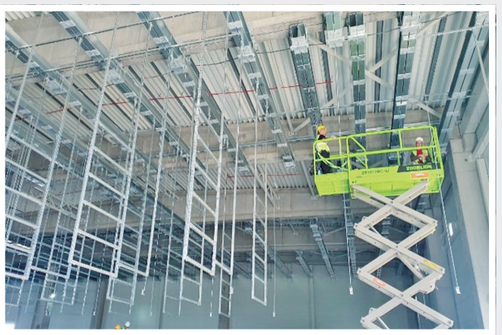

CABLE TRAY[MPB]

CABLE TRAY[OBL]

MOLD TR Installation

Oil-Transformer Installation

MV Cable Pulling

MPB LiBS SWGR Installation

MPB LIGHTING Installation

MPB Rooftop lightning wire Installation

SK Nexilis Poland Electricity and Instrument Construction Project

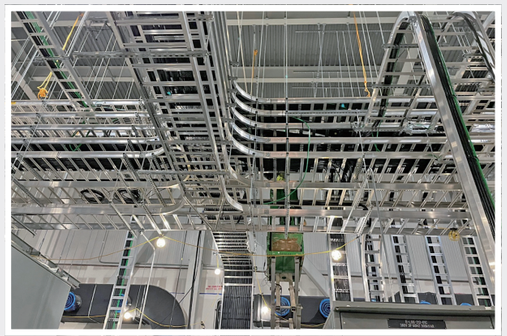

Cable Tray Installtion

Cable Tray Installtion

Raceway Installtion

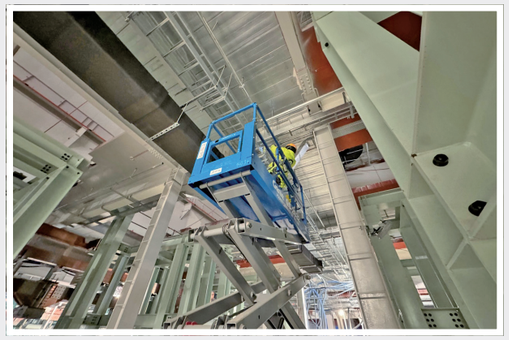

Cable Pulling

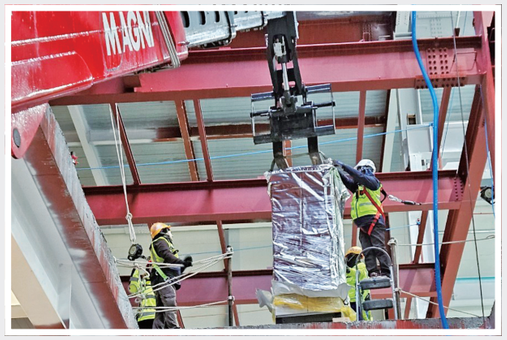

MOLD TR Rigging

MOLD TR Installation

Panel Installation

Panel Installation

Oversear Work

SAMYOUNG HEAD OFFICE

서울 서초구 강남대로79길 31 KD빌딩(서울 서초구 반포동 746 KD빌딩)
31, Gangnam-daero 79-gil, (Banpo-dong, KD Bldg) Seocho-gu, Seoul, Korea
Tel : +82-2-2023-0400 Fax : +82-2-547-0463

OVERSEAS CORPORATIONS / BRANCHES

1. **Samyoung Saudi Arabia Co., Ltd.**
   Al-Khobar, Al-Azizia Al-Mohammadiah BDG Office #203
2. **Samyoung Corporation Limited / Jordan**
   Samra Thermal Power Station Phase 3, Al Hashiniyah, Jordan
3. **Samyoung Corporation**
   Karbala Refinery Project 35km Southern Strategic Road, Karbala City, Republic of Iraq
4. **SAMYOUNG CONSTRUCTION LLC**
   Abu Dhabi - Al Mussaffah Commercial City, UAE
5. **Samyoung Hungary Kft.**
   1132 Budapest, Vaci ut. 22-24, West End. Ep. Business Center Ihaz. 7.em, Hungary
6. **Sam Young Asia SDN. BHD.**
   C-L07-2, KL Trillion Corporate Tower, Block C, No.338, 50400 Kuala Lumpur W.P. Kuala Lumpur Malaysia
7. **Samyoung Vina Co., Ltd.**
   1st Floor, Lot 40, 3A Buildong TT4, My DIHN - Metri New Urban, Me Tri Commune, Tu Liem Distric, Hanoi City, Vietnam
8. **Samyoung Corporation Indonesia**
   Jalan Darmawangsa Raya No 02 Kompleks Wijaya Graha Puri Blok F41-26 Lt 3, Kecamatan Kebayoran Baru, Kota Adm. Jakarta Selatan, Provinsi DKI Jakarta, Indonesia
9. **Samyoung Corporation**
   41002-CONSTRUCAO DE EDIFICIOS (RESIDENCIAIS E NAO RESIDENCIAIS), Mozambique
10. **Samyoung Poland SP. Z.o.o.**
    ul. BONIFRATERSKA, nr 17, lok. ---, miejsc. WARSZAWA, kod 00-203, poczta WARSZA, kraj POLSKA
11. **Samyoung America Inc.**
    2885 N Berkeley Lake RD NW, STE 8, Duluth, GA 30096-4343
12. **SAMYOUNG LLC**
    Shop No. 306, Third Floor, Building No. 1/299, Way No. 5007, Compound No. 250, Ghala, Muscat, SULTANATE OF OMAN.
13. **SAM YOUNG CORPORATION**
    CHEZ SONATRACH RAFFINERIE D'ARZEW BP 37 ROUTE DE TLELAT ARZEW 31200 ORAN, ALGERIE
14. **SAMYOUNG POWER (MANITOBA) CORPORATION**
    2500-360 Main Street Winnipeg, Manitoba R3C 4H6, Canada
15. **SAMYOUNG POWER CORPORATION**
    2500-360 Main Street Winnipeg, Manitoba R3C 4H6